O FIM DA JOGATINA

Conforme previramos, os srs. Getulio Vargas, Oswaldo Aranha e Baptista Luzardo, firmaram a inexoravel conducta do governo provisorio, no combate á jogatina desenfreada em todo o paiz.

Hontem, a policia acabou as bancas do Derby Club, Aero Club, Club dos Advogados e doutras arapucas do genero. Mas, fomos seguramente informados, de que o chefe da nação está estudando afincadamente, a providencia mestra para destruir os ultimos reductos dos exploradores da ingenuidade publica. As loterias e o jogo do bicho estão com os seus dias contados. O sr. presidente da Republica, vae dar um grande exemplo, prestando relevanti[illegible] á toda sociedade brasileira, prohibindo, [illegible]te e definitivamente, a extracção de loterias no [illegible]ritorio nacional e a publicidade do jogo na imprensa do paiz. Esse grandioso serviço a Revolução prestará ao Brasil, graças aos srs. Getulio Vargas e Oswaldo Aranha.

Bibliotheca Nacional
Av. Rio Branco

Diario Carioca

Director : J. E. DE MACEDO SOARES

Anno IV — Numero 878 | Rio de Janeiro, Sexta-feira, 8 de Maio de 1931 | Praça Tiradentes nº 77

A situação

Hontem tivemos novo colapso no cambio, a libra attingindo o preço de 76 mil réis. Esse "record" da desvalorização do mil réis deve ter uma explicação logica. E, muita vez, phenomeno explicado é phenomeno remediado. O factor immediato da oscillação baixista foi a entrada, no mercado, dos governos de S. Paulo e do Rio Grande do Sul, comprando para attenderem necessidades de remessa para o estrangeiro. O governo federal está servido, até depois de junho; as exigencias do commercio legitimo são, relativamente, pequenas, dahi não provindo sensivel pressão nas cotações.

O ultimo movimento ascensional dos cambios foi tolhido e, depois, invertido em consequencia da crise politica de S. Paulo. Não ha duvida nenhuma que ninguem está á espera de novas provas da total incapacidade politica do sr. primeiro-tenente João Alberto, e do fracasso de sua administração. A desordem militarista campeia em S. Paulo. O "general Miguel Costa acaba de praticar a barbaridade de atacar, com gazes lacrimogenios, os estudantes de preparatorios, muitos dos quaes soffreram graves accidentes nos olhos. Ainda agora, o celebre major Mendonça Lima, cuja incontinencia de linguagem não poupou o proprio sr. Getulio Vargas, foi requisitado pelo sr. João Alberto para servir ás ordens do governo estadual.

O que se está fomentando, em S. Paulo, deliberada e propositadamente, é um inconcebivel reinado de violencias. Jornaes fechados, censura grotesca, escolas guardadas por praças embaladas, aulas encerradas em meio do anno lectivo. Accrescente-se a esse panorama de desordens publicas o "plano" dos Simonsens e Murrays, para valorização do café... á custa dos americanos.

Attribue-se uma parte consideravel das perturbações monetarias aos boateiros e intrigantes desoccupados, daqui e de S. Paulo. Não ha duvida que a acção desses individuos é bastante prejudicial, mas, na historia, não ha exemplo de paiz que se tenha arruinado á força de boatos. Outra mentira espalhada, provavelmente pelos mesmos "sem trabalho" do antigo regimen, é a que vislumbra no topico do ultimo discurso do sr. Getulio Vargas, relativo á constituinte, uma das causas do alarma no mercado cambial. Ora, o chefe do Governo Provisorio, longe de repellir a idéa da volta ao regimen constitucional, a ella se referiu com sympathias, dando-a como coisa certa e necessaria. Aliás, não é verdade que uma transição constitucional, com férias da legalidade, seja peremptoriamente incompativel com o credito no estrangeiro. Temos exemplos que demonstram até o contrario. Portugal saneou suas finanças e restabeleceu o seu cambio sob a ditadura Carmona. A situação da peseta melhorou consideravelmente na ditadura Primo de Rivera. A Italia, sob Mussolini, valorisou e estabilizou a lira a uma taxa superior ao franco, sendo que a França é paiz de recursos muito maiores do que a Italia, e fez sua reforma monetaria nos governos relativamente estaveis de Poincaré. Hoje em dia, depois das subversões da grande guerra, não ha, neste mundo, velha pudica que tenha faniquitos á vista dos "horrores" de uma ditadura. Póde-se mesmo dizer que, do ponto de vista classico da ferocidade, a ditadura é uma instituição desmoralizada.

A verdade é que o Governo Provisorio tem feito e está fazendo um esforço gigantesco para salvar o acervo da fallencia do regimen passado. Os srs. Getulio Vargas e José Maria Whitaker, com o concurso leal dos demais membros do governo, vão realizando uma obra financeira notabilissima, apenas comparavel á reacção da Inglaterra, depois da guerra, para recuperar a paridade da libra.

Fomos os primeiros a reconhecer que sómente a morosidade do governo federal na solução de dois ou tres casos politicos, de resto, da maior importancia, se poderia apresentar como factores moraes de sua directa responsabilidade, na desconfiança reinante no mercado de cambio. Devemos, comtudo, esperar que não finde a semana sem a nomeação dos novos juizes do Supremo Tribunal, isto é, a normalização da justiça e, mais, as soluções esperadas dos casos de S. Paulo e do Rio de Janeiro.

Sem ordem na politica e ordem nas ruas, não é possivel assegurar a tarefa administrativa de um governo honesto, competente e de um alto patriotismo, como é o Governo Provisorio da Republica.

J. E. DE MACEDO SOARES

Bellezas da Republica Nova

O SR. MIGUEL COSTA REVERTIDO A'S FILEIRAS DA FORÇA PUBLICA, NO POSTO DE GENERAL DE BRIGADA

Miguel Costa

S. PAULO, 7 (Do correspondente) — O sr. João Alberto assignou hontem um Decreto revertendo ás fileiras da Força Publica o sr. Miguel Costa, contando o tempo que esteve afastado das mesmas. As suas promoções serão contadas: 4 de novembro de 1924 — tenente coronel; 28 de janeiro de 1927 — coronel; 8 de novembro de 1930 — general de brigada.

O equilibrio orçamentario

A exhaustiva exposição da Receita e Despesa apresentada ao chefe da nação pelo sr. ministro da Fazenda — Um honroso telegramma da Casa Rothshild

Abaixo publicamos a exhaustiva exposição da Receita e Despesa orçamentarias apresentada ao chefe do governo provisorio, pelo sr. José Maria Whitacker, ministro da Fazenda. Ninguem ignora o esforço titanico que teve o governo provisorio, para obter o equilibrio orçamentario, com a monstruosidade de um "deficit" de mais de quatrocentos mil contos. Todas as verbas de pessoal e material soffreram cortes rudes. Não se pouparam medidas de economia. A navalha official decepou tudo que lhe foi possivel. A preoccupação foi a de reajustar os dois orçamentos para se conseguir o equilibrio financeiro, com o augmento das rendas e a diminuição das despesas. Não se limitou, porém, o governo á politica dos cortes. Foi ainda necessario recorrer ao sacrificio patriotico do paiz, com a majoração provisoria dos impostos.

A exposição infra — com o seu jogo de cifras — documenta o esforço do governo para attingir aquelle equilibrio. Não pretendemos entrar em analyse da referida exposição orçamentaria. Apenas chamamos a attenção dos leitores para a mesma, pois o momento grave que a nação atravessa exige que todos os brasileiros acompanhem com interesse a marcha dos negocios publicos.

UMA OPINIÃO AUTORIZADA

A proposito desse importante documento, o sr. ministro da Fazenda recebeu o seguinte telegramma da casa Rothschild:

"Recebemos a exposição resumida da proposta do orçamento feito por v. ex. para 1931, e tivemos immensa satisfação em vêr que v. ex. conseguiu equilibrar as contas nacionaes, a despeito do periodo difficil que o Brasil actualmente atravessa. Congratulamo-nos, sinceramente, com v. ex. por este successo, em tão grande parte devido á notavel habilidade e determinação manifestada por v. ex., desde que assumiu o seu cargo. Encaramos o futuro com a confiança de que v. ex. executará o restante do seu programma financeiro, com egual successo. — (a) ROTHSCHILD."

"Rio de Janeiro, 4 de maio de 1931. — Excellentissimo Senhor Presidente Getulio Vargas. — Saudações respeitosas. — A extraordinaria diminuição das rendas, verificada no primeiro trimestre do presente exercicio, obrigou a uma revisão geral do orçamento, elaborado, entretanto, como V. Excia. sabe, em bases prudentes e conservadoras:

	OURO	PAPEL
— Em consequencia dessa revisão, verificou-se que, para fazer face á despesa já autorizada de	115.339:103$357	1.491.604:904$788
podia o governo, contar, excluidos os recursos extraordinarios, com uma receita provavel de	91.251:000$000	1.211.220:000$000
do que resultavam os "deficits" de	24.088:103$357	280.384:904$788
ou seja o "deficit" total em papel de		442.979:602$448

Enfrentando resolutamente essa situação, determinou V. Excia., derde logo, que, apesar das economias já realizadas no primeiro orçamento, e que tinham importado em 19.774:179$158, ouro, e 147.509:797$146, papel, novas reducções se fizessem, comprimindo-se ao limite extremo as despesas da administração.

Executada a ordem, com a boa vontade que fôra de esperar, obtiveram-se as novas economias, constantes da tabella comparativa seguinte:

	OURO	PAPEL
— Orçamento da despesa rectificada em fevereiro de 1931	115.339:103$357	1.491.604:904$788
— Orçamento da despesa em maio de 1931	114.221:930$310	1.357.016:339$610
— Menos em maio de 1931	1.117:173$047	134.588:564$178
— Convertido o ouro a papel, ao cambio de 4 d.		7.540:918$067
— Reducção total em papel		142.129:482$245
— Sendo o "deficit" provavel de		442.979:602$448
— E montando as reducções em		142.129:482$245
— Verifica-se ainda o "deficit" de		300.850:120$203

Esgotadas as reducções nas despesas, tornou-se indispensavel, por isso, recorrer á majoração, não menos penosa, da receita.

Não sendo conveniente aggravar ainda mais os impostos aduaneiros, teve aquella operação que recahir, sobretudo, nos impostos de consumo.

Foram augmentados, assim, de 50 %, os impostos sobre fumo e bebidas, nacionaes ou estrangeiras, joias, perfumarias, vinagre e azeite e de 10 % os impostos sobre os outros artigos taxados, poupando-se, por tal fórma, os generos de 1.ª necessidade e affectando-se, em consequencia, o menos que era possivel, o custo médio da vida.

Foi criado, ainda, um imposto novo sobre a producção de phosphoros, a ser cobrado das fabricas, á razão de $090 por caixa.

Os impostos de loterias foram applicados, tambem, ás loterias estaduaes. Dobraram-se os impostos sobre seguros, e, quanto ao imposto de renda, foi imprescindivel suspender-se o beneficio da reducção de 25 %, corcedido no orçamento anterior, para este anno.

Sobre os inactivos foi elevado o imposto anteriormente estabelecido, para compensar, em parte, ao menos, o extraordinario augmento de aposentadorias, observado nos ultimos annos. Este augmento, porém, só alcançará as reformas e aposentadorias concedidas após as elevações de vencimentos de accordo com as leis numeros 5.167 A — de 12 de janeiro de 1927, e 5.622 — de 28 de dezembro de 1928.

Para que V. Excia. possa verificar a importancia do esforço feito por todos os Ministerios, junto os quadros comparativos dos orçamentos de 1930, janeiro de 1931, devidamente rectificado e maio do mesmo anno.

CONFRONTO DOS ORÇAMENTOS DA DESPESA

	OURO	PAPEL	REDUCÇAO convertido o ouro a papel ao cambio de 4 d.
Orçamento da despesa para 1930 .	135.113:282$515	1.639.114:701$934	
Idem, para 1931 depois de rectificado .	115.339:103$357	1.491.604:904$788	
Menos para 1931 . .	19.774:179$158	147.509:797$146	280.985:506$461
Orçamento para 1931, depois de rectificado .	115.339:103$357	1.491.604:904$788	
Idem, para 1931 revisto em maio .	114.221:930$310	1.357.016:339$610	
	1.117:173$047	134.588:565$178	142.129:483$246
Diminuição da despesa em 1931			423.114:989$707

RECEITA (Sem os recursos) —

	OURO	PAPEL
— Orçamento de 1930	199.271:700$000	1.371.431:300$000
— Orçamento de 1931 (Decreto 19.550)	137.305:000$000	1.257.500:300$000
— Revisão em maio de 1931	93.955:600$000	1.497.268:200$000

Confrontado com o Orçamento da Receita para 1930, o novo orçamento revisto apresenta majoração de impostos que se eleva a 376.570:000$000, de accordo com a seguinte discriminação:

— Imposto de consumo	163.320:000$000
— Imposto de sello	25.250:000$000
— Imposto sobre vendas mercantis	30.100:000$000
— Imposto sobre renda	68.000:000$000
— Imposto sobre seguros	7.200:000$000
— Imposto sobre vencimentos de inactivos	2.700:000$000
— Imposto sobre phosphoros	80.000:000$000
	376.570:000$000

Sommada a reducção obtida na despesa (423.114:989$707) com a renda proveniente de novas fontes de receita (376.570:000$000), tem-se o total de 799.684:989$707, que representa a importancia necessaria para attingir ao saldo orçamentario de 3.454:130$798 demonstrado da seguinte forma:

	OURO	PAPEL
— Receita	93.955:600$000	1.497.268:200$000
— Recursos extraordinarios	28.126:737$568	221.459:000$000
SOMMA	122.082:337$568	1.718.727:200$000
— Despesa	114.221:930$310	1.357.016:339$610
SALDOS	7.860:407$258	361.710:860$390
— Menos os recursos	28.126:737$568	221.459:000$000
SALDO-PAPEL	—	140.251:860$390
DEFICIT-OURO . .	20.266:330$310	—
— Convertido o ouro a papel, ao cambio de 4 d. . .	—	136.797:729$592
SALDO-PAPEL . . .	—	3.454:130$798

Essa situação se refere aos doze mezes do exercicio.

(Continúa na 12ª pagina).

FAGULHAS

O governo portuguez acaba de publicar um decreto estabelecendo o direito de voto para as mulheres casadas, viuvas e divorciadas.

(Telegramma)

O que esse decreto quer,
Conforme está redigido,
E' dar o voto á mulher
Que teve ou tenha marido,
Negando dessa maneira,
Por um capricho quiçá,
A' moça ou velha solteira
Aquillo que ás outras dá...

FRA DIAVOLO

PINHEIRO

Pinheiro Machado... Muito combatido, não raro incompreendido, tantas vezes endeusado, o caudilho "doublé" de estadistas, que hoje festejaria mais um anniversario natalicio, se vivo fosse, e é ainda uma figura a ser definida. Para os estudiosos imparciaes, duas qualidades suas se destacam livres de controversia: o sincero amor ao regimen politico de 89 e o sentimento muito humano de saber querer. Pinheiro era a vontade firme, sem desfallecimentos, sem oscillações. Empolgado pela volupia do mando, nunca se valeu, entretanto, do poder que tinha, como chefe supremo da politica nacional, para deturpar a essencia do regimen. No seu peito de condottiéri, palpitava o amor á Republica. Dahi as lutas que desencadeou para que o presidencialismo não degenerasse, como degenerou, depois do seu desapparecimento, permittindo ao eventual occupante do Cattete todos os poderes — inclusive aquelle de escolher, á revelia das correntes politicas, das elites responsaveis, o seu successor. A chamada "politica dos governadores", que deu margem, nos Estados, á construcção das oligarchias, contrariando o principio basico das democracias — a renovação dos governantes — teve nelle um adversario temivel. Muitas foram as oligarchias que ruiram a um gesto seu.

No seu tempo, a Republica teve um chefe, que a dominava mas que por ella tambem velava. Depois, passou a ser propriedade das camarilhas que por ella nunca se interessaram. Esse aspecto não escapará aos historiadores que, mais tarde, favorecidos pela acção do tempo, traçarão, em definitivo, o perfil do grande dominador e conductor de homens, em torno de quem até Ruy, o eterno rebellado, tambem gravitou...

O accordo naval

Um communicado do Foreign Office

Arthur Henderson, titular do Foreign-Office

LONDRES, 7 (Havas) — O "Foreign Office" acaba de publicar um communicado em que consigna que, da conferencia de hoje entre os peritos da Grã-Bretanha, da França e da Italia, resulta claramente que as tres potencias estão animadas do mesmo vivo desejo de chegar a definitivo entendimento no tocante ao accordo naval.

A troca de vistas em torno deste deveria proseguir proximamente em Genebra.

A chefatura de policia forneceu á imprensa a seguinte nota: "A 2.ª delegacia auxiliar, investida pelo Regulamento da Policia na competencia de reprimir os jogos de azar, acha-se apparelhada para exercer, rigorosa fiscalização nos clubs e em outros quaesquer logares e vae promover, inflexivelmente, a responsabilidade criminal dos contraventores"

"DIARIO CARIOCA"

Redacção, administração e officinas PRAÇA TIRADENTES 77

Director-Thesoureiro SEBASTIÃO MENDES DE BRITO

Chefe da Redacção VICTOR HUGO ARANHA

Gerente J. B. MARTINS GUIMARÃES

EXPEDIENTE

Endereço telegraphico DIARIO CARIOCA.

Telephones: Direcção: 2-3018. Administração: 2-3023. Redacção: 2-1559. Officinas: 2-0824.

ASSIGNATURAS

Para o Brasil: Anno 40$000, Semestre 25$000. Para o exterior: Anno 70$000, Semestre 40$000.

VENDA AVULSA

Capital, 100 réis — Interior, 200 réis

SUCCURSAES

São Paulo — Rua Conselheiro Chrispiniano, 24-Ap. 17. — Director: Paulo Duarte. Representante Commercial: Octavio Barbosa.

Minas Geraes — Rua Cezario Alvim, 35 — Juiz de Fóra — Representante Commercial: Djalma Medeiros.

AGENCIAS, VIAJANTES E COBRADORES

São agencias autorizadas: Eclectica Will Forling Advertising, Empreza Americana.

Publicidade, Tote Ltda., Empresa Commissaria Ltda. Felippe de Lima e Empresa Commercial Brasil Ltda.

São viajantes autorizados a receber assignaturas e materia retribuida: Djalma Medeiros, Augusto Fernandes, José de Freitas, Antonio Marques G. L. Bruno di Porphirio Henriques Filho, Antonio Franco, Romualdo Perrota e Alcindo Pereira da Cruz.

Encontra-se em viagem pelo interior do paiz como inspector dos viajantes o sr. R. Podolsky.

São cobradores autorizados: Lourenço Amaral e Belisario Ferreira Junior.

CORRESPONDENCIA

Toda a correspondencia com valor ou sobre assumptos que entendam com assignaturas, remessas de jornal, publicidade retribuida e outros de interesse da administração, deve ser dirigida ao gerente do "DIARIO CARIOCA".

Avisamos aos nossos annunciantes que não recebemos publicidade por intermedio da Agencia J. Walter Thompson, por considerarmos prejudicial aos interesses nossos e de nossos clientes.

Topicos do "Diario"

POR QUE MUDAR DE CAMINHO?

Se o decreto do governo provisorio, que permitte o ensino religioso nos educandarios mantidos pelos poderes publicos, tem merecido applausos em certos circulos da opinião nacional, vae, em outros, dando origem a vivas controversias, e até mesmo em alguns, provocando criticas severas, desassombradas condemnações.

Quem, aliás, terá o direito de esperar que as coisas se passassem de maneira differente, quando uma das mais antigas verdades surprehendidas pelo homem, é que tudo quanto se relaciona com a pratica dos cultos corre o perigo de gerar polemicas interminaveis e dissidencias infinitas?

Essa desharmonia dos espiritos, uma vez retirada ao terreno sobre o qual os varios credos disputam entre si a predilecção das pessoas que conservam o sentimento religioso em toda a sua plenitude, não chega a constituir propriamente um mal. E', em ultima analyse, um aspecto apenas da agitação mental, em que as civilizações acham o mais dynamisador de seus elementos, e cuja principal consequencia, cuja razão maxima de ser, cujo attributo mais precioso está, justamente, no dom que ella possue, de diversificar ao infinito as maneiras de ver, de sentir, de pensar.

Transportem-se, todavia, seja de que modo fôr, as questões relativas á fé, para o dominio onde se exercita a acção do Estado, e logo ellas serão uma infernal semente de conflictos de ordem social e politica, funestos, por todas as maneiras, á paz, ao equilibrio, ao bem-estar das communhões.

Foi na percepção, na consciencia de taes realidades insophismaveis, que o governo provisorio de 1889 se inspirou, ao legislar sobre as relações entre o Estado e as varias categorias de crentes. Foi á sombra da sabia doutrina, então victoriosa, que vivemos durante mais de quarenta annos, livres, inteiramente de qualquer influencia, por parte desse terrivel factor de lutas, na existencia da collectividade. Por que havemos de eleger, agora, novo rumo, sair ao encontro de perigos dos quaes já nem sequer nos lembravamos?

O HORARIO NAS REPARTIÇÕES PUBLICAS

Segundo as noticias correntes, pretende o governo revogar a ordem dada sobre o funccionamento das repartições.

Quando surgiu o novo horario, augmentando o tempo de permanencia dos funccionarios nas repartições, escrevemos algumas linhas sobre o assumpto, mostrando que não é o maior ou menor numero de horas de trabalho que influe na boa ordem do serviço e sim na capacidade de trabalho dos serventuarios, na orientação dos chefes e na producção.

Um empregado pode ser o primeiro a entrar na repartição e o ultimo a sair e nada fazer de util; ao contrario, outro empregado pode entrar mais tarde e sair mais cedo e produzir muito mais, tal seja a sua intelligencia a sua dedicação, a sua capacidade de producção.

Tudo isso se verificou na pratica. Depois de cinco horas seguidas de trabalho intellectual, o funccionario precisa, para novamente produzir, de um repouso ou de um trabalho differente. Se continuar, no mesmo genero de serviço, a sua producção será menos proveitosa que nas primeiras horas. E' uma verdade incontestavel para os que se dedicam a trabalhos intellectuaes. O que o governo precisa é seleccionar no funccionalismo, dando ao empregado uma certa autonomia de iniciativas. E' a centralização, a burocracia, a falta de autonomia dos serventuarios publicos, que os torna meros automatos num apparelho retrogrado. Exija-se trabalho do servidor do Estado, mas trabalho proveitoso ao paiz.

E esse trabalho tanto pode ser feito em poucas, como em muitas horas, conforme a maior ou menor capacidade de quem o produz.

O governo, voltando atrás, do horario que tinha adoptado, agiu com acerto.

PROPHYLAXIA DO CRIME

Recrudesce a offensiva da nossa policia contra os individuos que têm o habito de trazer armas das expressamente prohibidas por lei. E não ha louvores que demasiados sejam para esse augmento de um rigor mais do que aconselhado, inflexivelmente imposto a quem quer que acceite as responsabilidades da ordem publica, por qualquer inspecção ás peculiaridades substanciaes dessa tarefa.

Nunca se nos afigurará facil a demonstração de que alguem, vivendo numa urbs policiada, precise cogitar dos meios de estar apercebido sempre para a repulsa de possiveis desacatos ou aggressões; nem a prova de que deva o Estado garantir liberdade plena ao commercio de objectos necessarios a essa organização de permanente defesa individual, privada.

Muito menos facil, todavia, nos parece, presentemente, sustentar-se que os armeiros possam negociar livremente com os artigos de sua especialidade.

E' esse um caso em que severas, implacaveis restricções deve soffrer o principio geral da liberdade do commercio. E tanto, aliás, assim o entendem os nossos governantes, que vêm adoptando, conforme o salientavamos ha pouco, relativamente á venda de armas e munições para regiões como a Amazonia, em cujas florestas nem se comprehende a vida humana sem o recurso a taes utensilios, providencias de um radicalismo criticavel.

Mas, por que se não procede de forma egual aqui, nos demais cidades, em todos os nucleos de população do paiz, onde os cidadãos têm a faculdade, em sendo preciso, de solicitar, de exigir mesmo a protecção das autoridades constituidas?

Apalparem-se, revistarem-se as creaturas suspeitas de estarem armadas, é assim como procurar agulha em palheiro. Instituindo-se um systema de "controle" para as casas onde se vendem armas, o que poderá iniciar-se, por esse lado, efficaz prophylaxia do crime.

O TEMPO

Previsões para o periodo de 14 horas de hontem, ás 18 horas de hoje

Districto Federal e Nictheroy — Tempo: bom com nebulosidade, por vezes forte. Temperatura: noite ainda fria e estavel de dia. Ventos: de oeste e sul.

Estado do Rio de Janeiro — Tempo: bom, com nebulosidade por vezes forte. Temperatura: noite ainda fria e estavel de dia.

SERVIÇO ESPECIAL PARA O TRAJECTO RODOVIARIO RIO-S. PAULO

Previsões para o periodo das 18 horas de hontem ás 18 horas de hoje

Tempo: bom, com nebulosidade por vezes forte. Temperatura: manter-se-á baixa á noite e estavel de dia. Ventos: de oeste e sul, frescos por vezes.

Syndicato dos Officiaes da Marinha Mercante

De accordo com a resolução approvada pelo conselho director foram eleitos, para as commissões seguintes, os srs.:

Commissão Administrativa — Sebastião Tarrequilla, Sebastião Fonseca, Manoel Natividade, Hercules da Cunha Passos.

Commissão de Finanças — Luiz Bentes, Nestor Ferreira, Alvim Alano, Celestino Marques Magalhães.

Commissão Beneficente. — Damasio Mafra, Pedro Nunes, Manoel A. de Albuquerque.

Commissão Casa do Maritimo — Paulo Dantas de Amorim. Fabio Muniz, Kleber Souza, Manoel de Souza Cunha, ficando para directores de dia os srs. Agostinho Queiroz, Antonio Braga, Julio de Carvalho, José da Cunha Gonçalves, tambem sendo votado o expediente da séde provisoria, que será de 9 ás 11 horas da manhã e das 16 ás 18 horas.

Ficará, assim, do conhecimento de todos os interessados para que saibam dos assumptos de que trata o Syndicato.

Aspectos deploraveis da interventoria amazonense

"Derrota sobre derrota, tem sido a administração do bacharel Alvaro Maia, cuja permanencia no governo do Amazonas, sobre ser uma affronta esmagadora aos ideaes revolucionarios, constitue uma calamidade caracterizada pelos desmandos orçamentarios..."

O sr. Alvaro Maia, a cuja orientação estão entregues os pobres destinos do desventurado Estado do Amazonas, o grande eleitor do sr. Julio Prestes nas celebres eleições de 1º de março e elevado ao posto que hoje occupa devido á infantil inexperiencia do sr. major Juarez Tavora, acaba de solicitar ao governo federal isenção de impostos de importação para as madeiras do Perú', entradas no Amazonas. Para justificar esse seu extemporaneo pedido, o interventor no Amazonas allega que, assim, essas madeiras seriam exportadas pelo nosso paiz que cobraria, então, o respectivo imposto.

Não sabemos bem como deve ser qualificado o pedido do sr. Alvaro Maia, tão caracterizada está a prova de sua inepcia, de sua incompetencia e, talvez, de mais alguma coisa pouco recommendavel a um cidadão que é responsavel pelo governo de um Estado, num periodo de renovação de costumes, para que foi necessario se fazer uma revolução e se sacrificar em campos de batalhas algumas centenas de brasileiros.

O bacharel perrepista, arvorado em interventor federal num Estado que requer do governo central, os mais carinhosos cuidados, ou confessa a sua crassa ignorancia, a sua comprovada incompetencia ou então patenteia um grande desamor pela administração e pelo progresso economico daquella desgraçada e mil vezes infeliz terra, em plena agonia e pleno desespero.

O sr. Alvaro Maia é conhecido como um caracter maleavel e, por isso, cremos que elle tenha agido por inspiração de terceiros. Isso, para não levar mais longe o juizo que possamos fazer de s. s. Se fosse attendido pelo sr. Getulio Vargas o pedido immoral do sr. Alvaro Maia, importaria isso um prejuizo notavel para as rendas federaes e um controle esmagador para a industria madeireira do Amazonas, tão superabundante, cuja offerta é maior do que a procura nos mercados nacionaes e estrangeiros.

Derrota sobre derrota tem sido a administração do sr. Alvaro Maia, cuja permanencia no governo do Amazonas sobre ser uma affronta esmagadora aos ideaes revolucionarios, constitue uma calamidade caracterizada pelos desmandos orçamentarios e pelas violencias policiaes entre estas e o fechamento summario dos jornaes que criticam os seus actos ridiculos e suas medidas absurdas, chamando para elles a attenção do governo federal.

Acha-se nesta capital, ha quasi dois mezes, o sr. Francisco Tavora, chefe de policia interino do Amazonas. A' custa dos ultra-depauperados cofres do Estado foi feita essa viagem do sr. Francisco Tavora, que veiu percebendo a bagatella de dois contos e quinhentos mil réis por mez, vencimentos do seu cargo interino, sendo-lhe fornecida passagem de 1ª classe ida e volta, em camarote especial e mais uma diaria para as suas despesas nesta capital.

Entre outras incumbencias, trouxe o sr. Francisco Tavora a de arranjar, através da influencia do seu parente major Juarez Tavora, um emprestimo de cinco mil contos.

Felizmente, o ideal do reaccionario perrepista, sr. Alvaro Maia, atrabiliario interventor no Amazonas, fracassou, pois é certo que o seu emissario regressará sem o ambicionado emprestimo.

Cinco mil contos, nesta época de serias aperturas em que o governo lança mão de medidas extremas para conseguir o nosso equilibrio orçamentario, já serviria para alguma coisa...

Telegrammas dos srs. Getulio Vargas e Afranio de Mello Franco ao sr. José Carlos de Macedo Soares

S. PAULO, 7 (Do correspondente) — O dr. José Carlos de Macedo Soares recebeu, hontem, o seguinte telegramma do dr. Getulio Vargas, chefe do governo provisorio da Republica:

"Dr. Macedo Soares — Rua Major Quedinho n. 1 — S. Paulo — Attendendo ao seu pedido, concedi-lhe hoje exoneração, lamentando não possa aproveitar seus serviços na elevada missão que lhe estava confiada. Saudações cordiaes. — **Getulio Vargas**".

Do dr. Afranio de Mello Franco, ministro do Exterior, recebeu o dr. Macedo Soares o telegramma seguinte:

"Agradecendo seu attencioso telegramma, lamento sinceramente que o serviço do Brasil no exterior seja privado da sua intelligencia e efficaz cooperação. — **Afranio de Mello Franco**".

A terra treme

Trinta e dois abalos sismicos!

LONDRES, 7 (Havas) — Telegrapham de Wellington, na Nova Zelandia: "A's primeiras horas da manhã, foram sentidos fortes abalos sismicos em toda a região banhada pela bahia de Hawkes. Ao sul de Gisborne, foram registrados trinta e dois abalos no espaço de cinco horas. Os damnos materiaes verificados são, relativamente, insignificantes".

Noticias de Minas

O NOVO REITOR DA UNIVERSIDADE MINEIRA

BELLO HORIZONTE, 7 (DIARIO CARIOCA). — Por acto de hontem, foi nomeado reitor da Universidade de Minas Geraes o dr. Lucio dos Santos.

EXONERAÇÃO DE UM PREFEITO

BELLO HORIZONTE, 7 (DIARIO CARIOCA). — Foi exonerado do cargo de prefeito da cidade de Aymoré, o sr. Waldemar Pequeno.

Consta que esse acto do governo mineiro prende-se a ter o referido prefeito adherido ao P. R. M.

O ESPIRITO DA MOCIDADE ACADEMICA

BELLO HORIZONTE, 7 (DIARIO CARIOCA). — Os "veteranos" da Escola de Medicina promoveram um interessante "trote" aos "calouros" deste estabelecimento.

A maioria dos calouros trajava de mulher e sahiu dansando e cantando pelas ruas desta capital.

Em proveito do grande hospital sanatorio da União dos Empregados do Commercio

PRODUCTOS INDUSTRIAES, VENDIDOS COM UMA BONIFICAÇÃO A FAVOR DESSE MESMO ESTABELECIMENTO HOSPITALAR

A União dos Empregados do Commercio continua a dar cumprimento ao programma traçado para a conclusão das obras da installação do seu grande Hospital Sanatorio em sua propriedade na Estrada Velha da Tijuca n. 99.

Em sua séde social, reune-se uma vez por semana, a Commissão Permanente, constituida de accordo com o regulamento referente a direcção dos mesmos trabalhos, para tomar conhecimento de todos os factos, propor alvitres, estudar propostas commerciaes, sobre auxilios destinados ao mesmo fim.

Durante o dia de hontem, a venda geral do "Café Globo", realizada pelos srs. Bhering e Cia., para a cidade do Rio de Janeiro, contribuiu com uma percentagem do seu resultado financeiro, em proveito do Hospital.

Tambem durante o dia de hontem, na venda geral da cerveja "Cascatinha", realizada pela Cia Hanseatica, foi destinado uma percentagem, calculada em vinte réis por cada garrafa da mesma cerveja, revertendo-se a favor do mesmo estabelecimento hospitalar.

Os cigarros "Flor Fina" e "Cubanos", dos srs. Lopes Sá e Cia., tambem resultam, com a sua venda, em uma percentagem para o referido objectivo.

A mesma Commissão Permanente resolveu communicar a todos os socios da União que a Fabrica Monroe", de que é gerente-commercial o sr. José dos Santos Silveira, associado da União, resolveu, por intermedio desse elemento, contribuir em proveito do Hospital Sanatorio, na venda de sues perfumarias de luxo, pós de arroz, sabonetes, loções, etc. destacando-se entre os seus productos, o pó de arroz "Clubs", de diversos typos, cuja emballagem contem allegoria sobre os grandes e pequenos clubs desportivos do Rio.

Cada um dos productos da Fabrica "Monroe" terá uma pequena cinta de papel, a qual representará dinheiro que se destinará ao Hospital Sanatorio.

— A Secretaria da União continua distribuindo as circulares que contêm as bases para a remissão hospitalar, de accordo com a edade dos associados e de sua esposa e filhos, acompanhada de propostas para os que desejam a mesma remissão, cujo pagamento é feito parcelladamente. Não é pequena a quantidade dos associados que já requereram a sua remissão.

Inundações na Ukrania

Os estragos causados em varias cidades

MOSCOU, 7 (Havas) — Informações de ultima hora procedentes da Ukrania annunciam que, em consequencia das chuvas torrenciaes da semana, as aguas do Dnieper transbordaram, inundando larga extensão das margens, inclusive parte das cidades de Kiew, Cherkassy e Kremenchug. Em todo o valle do rio, eram consideraveis os estragos causados pela cheia.

A França e a sua politica externa

Interpellações na Camara — O accordo austro-allemão — Um artigo do "Daily Express"

Aristide Briand

PARIS, 7 (Havas) — Teve inicio, na Camara, a discussão das interpellações relativas á politica exterior.

O deputado Nogaro, do grupo radical-socialista, tratou do accordo aduaneiro austro-allemão, que declarou absolutamente indefensavel sob o ponto de vista economico.

"De facto — accentuou o orador — a agricultura austriaca acha-se em situação deficitaria e não se poderia admittir que tivesse necessidade do mercado allemão para dar escoamento aos seus productos.

"As industrias da Austria, por outro lado, têm, hoje, muitos e pesados encargos que lhe não permittem abrir concurrencia ás industrias do Reich.

"Finalmente, tanto a crise economica da Austria, como a falta de trabalho em Vienna, só poderiam aggravar-se com a conclusão do projectado accordo aduaneiro, que é, aliás, contrario aos tratados em vigor."

O sr. Nogaro concluiu dizendo que seria, portanto, indispensavel uma fortissima pressão extra-economica para que tal convenção fosse effectivamente celebrada.

GRANDE VICTORIA DIPLOMATICA

LONDRES, 7 (Havas) — O "Daily Express", em artigo de hoje, estuda a projecção da politica externa da França e qualifica, de "victoria diplomatica mais brilhante registrada desde a guerra" a acção desenvolvida pelo Quai d'Orsay para evitar a approximação economica entre a Allemanha e Austria, de um lado, e, de outro, entre a Allemanha, Rumania e Hungria.

JULIO BARATA

A visita desse illustre confrade á nossa redacção

Deu-nos, hontem, o prazer de sua visita o joven jornalista Julio Barata, que, ha tempos, vinha dirigindo, com brilho invulgar e rara competencia, o grande matutino "Diario de Santos", que se edita na cidade de Braz-Cubas.

Julio Barata, que é uma intelligencia fulgurante, servida por um excellente caracter, deixando a direcção daquelle importante orgão paulista, a que emprestou o maximo do seu esforço productivo de profissional perfeito, transportou-se para o Rio, afim de aqui fixar residencia e de ingressar nas lides da imprensa, onde, aliás, já militou, dando demonstrações soberbas e inequivocas da sua capacidade.

O legislativo de emergencia

As reuniões de hontem

Funccionaram, hontem, as seguintes sub-commissões do legislativo de emergencia: Estatuto do Funccionalismo, Direito Maritimo e Direito Aereo.

Em todas as commissões predominou a tendencia para as divagações theoricas. Na de Direito Maritimo, duas longas horas foram consumidas com divergencias doutrinarias entre os seus membros, empenhados em exhibir conhecimentos.

Reunida, ás 12 horas, a sub-commissão do Funccionalismo Publico enviou uma exhaustiva exposição do sr. Queiroz Lima, acerca do plano a seguir-se.

A sub-commissão de Direito Aereo adoptou o seguinte schema, traçado pelo sr. Carlos Costa:

1º — Principios geraes de circulação aerea.

2º — Nacionalidade e matriculadas aeronaves.

3º — Aerodromos e aeroportos terrestres e maritimos.

4º — Lastros.

5º — Destroços de aeronaves "salvados".

6º — Jurisdicção aerea.

7º — Regimen das aeronaves no estrangeiro

Bolivar e nossos dias

Raramente terá apparecido, no mercado intellectual, obra mais opportuna que "Cerebro e Coração de Bolivar", de Sylvio Julio.

A historia do libertador é assás conhecida, e sob este ponto de vista o illustre escriptor é exactamente dos que mais se têm occupado do exame da vida cuja projecção envolve, dentro de um halo immenso, a historia de todo o continente.

O novo livro de Sylvio Julio obedece outra finalidade e é precisamente por isso que se reveste de uma actualidade absoluta. No "Cerebro e Coração de Bolivar", o que o illustre americanista tem em vista é abrir aos olhos do leitor as paginas mais curiosas do commettimento do genio incomparavel, que concebeu e realizou a obra immorredoura da liberdade dos povos sul-americanos da raça hespanhola. Quando se recorda, na leitura desse estudo, substancioso e fiel, da vida de Bolivar, o pensamento que orientou o Libertador, tem-se pena de que, nos nossos tempos, não surja uma figura com metade, sequer, da estatura de um Bolivar, cuja visão excepcional pretendia, ha mais de um seculo, resolver problemas que ainda hoje não conseguem interessar os estadistas dos nossos dias. Não se trata do sonho chimerico de "pretender formar, de todo o Novo Mundo, uma só nação, com um só vinculo que ligue suas partes entre si e com o todo", na qual se installaria o "Congresso de Representantes das Republicas, reinos e imperios, a tratar e discutir sobre os altos interesses da paz e da guerra com as nações das outras tres partes do mundo". Trata-se da concepção da solidariedade economica, como base da felicidade dos povos, francamente esboçada, quando diz, referindo-se aos Estados da America Central: "Esta magnifica posição entre os dois mares poderá ser, com o tempo, o emporio do Universo; seus canaes encurtarão as distancias do mundo, estreitarão os laços commerciaes da Europa, America e Asia; trarão a tão felizes plagas os tributos das quatro partes do mundo. Acaso só ali poder-se-á fixar, algum dia, a capital da terra!"

Collocada sob a direcção discricionaria dos seus ditadores, a America do Sul atravessa, na sua historia, um momento que parece mandado pelo destino, para a solução dos problemas que seriam capazes de estabelecer, pelos laços de uma solidariedade effectiva, as bases da felicidade sonhada por Bolivar, para as suas populações.

Infelizmente, nada faz presuppôr que essas idéas que já vão despertando a Europa do pesadello imperialista que a arrastou á situação de soffrimento e angustia, em que se debate, consigam figurar entre as cogitações dos governos, cuja obra poderia, se quizessem, immortalizal-os. Preferiamos, brasileiros, argentinos, paraguayos, bolivianos, todos em summa que habitamos as patrias que Bolivar considerava "um pequeno genero humano, possuindo um mundo á parte, cercado por dilatados mares, novo em quasi todas as artes e sciencias, ainda que, de certo modo, velho nos usos da sociedade civil", continuarmos a nossa trajectoria de lutas estereis sem idéas e sem finalidades. A politica que governa o mundo não é, infelizmente, a da solidariedade humana, mas a do egoismo feroz em que o homem, por todos os meios, procura destruir o homem que tão bem se reflecte na providencia ora adoptada nos Estados Unidos, de expulsar 400 mil habitantes de origem estrangeira, sob o pretexto de não terem devidamente organizados os papeis exigidos para penetrar na grande Republica capitalista — afim de attenuar a crise dos sem trabalho. O Estado moderno, sob a direcção dos grandes homens que conduziram o mundo á perdição e á ruina, não tem por fim fazer a felicidade das populações, mas apenas impedir que ellas morram de fome... dentro das suas fronteiras. Em todo caso, é força reconhecer que **para sonhar**, como Bolivar, é preciso ter "Cerebro e Coração de Bolivar".

SALLES FILHO

A reforma da policia civil

Será, hoje, iniciada a serie das conferencias

Inaugurar-se-á, hoje, a serie de conferencias que, por iniciativa do dr. Baptista Luzardo, serão realizadas, no salão nobre da Escola de Bellas Artes, sobre a reforma geral da Policia. O intuito dessa iniciativa é interessar directamente a collectividade no grande emprehendimento, de vez que o mesmo, por sua finalidade, deve merecer o cuidado de toda opinião publica.

Nessa corrente de idéas o chefe de policia procurou, entre os technicos que vêm estudando a reforma, nomes bastante conhecidos em nossos meios literarios e scientificos e á altura da missão que lhes foi confiada. Cada qual abordará um aspecto da reforma, expondo, em linhas geraes, as bases em que a mesma se funda e, ao mesmo tempo, salientara os resultados que della é licito esperar para a collectividade.

A conferencia inaugural foi confiada ao dr. Evaristo de Moraes.

O brilhante criminalista dissertará sobre "O aspecto geral da Reforma".

A solennidade terá inicio ás 8 e meia horas da noite. Será presidida pelo sr. Baptista Luzardo, que, de começo, em rapido discurso, realçará os fins das conferencias e dirá dos beneficios que da reforma póde a Capital da Republica esperar com confiança.

As conferencias serão publicas. Não obstante, o sr. Baptista Luzardo dirigiu convites especiaes aos ministros de Estado e do Supremo Tribunal Federal, aos professores das escolas superiores, á officialidade da policia militar, ao Instituto dos Advogados, corpo docente e dicente da Faculdade de Direito, Juizes e Pretores Criminaes, imprensa, etc.

Curso de pediatria e hygiene infantil da Saude Publica

Inauguram-se, amanhã, sabbado, ás 10 horas, com a presença do ministro da Educação e do director da Saude Publica, as aulas do curso de pediatria e hygiene infantil do Hospital Arthur Bernardes.

Este curso de especialização destina-se a doutorandos e medicos, e comprehende o estudo da alimentação da criança normal e da criança doente, a semiotica, as perturbações de nutrição, a pathologia do recem-nascido e das crianças das diversas edades, a prophylaxia, a therapeutica pharmacologica, a physiotherapia, a psychologia infantil, etc.

As lições essencialmente praticas, serão dadas no proprio hospital pelo seu corpo medico. As doenças infecto contagiosas serão estudadas no serviço de crianças do Hospital S. Sebastião, a cargo do professor Martinho da Rocha. E as doenças nervosas e psychologia infantil ficarão a cargo dos professores Waldemiro Pires e Plinio Olyntho, do quadro da Assistencia dos Psychopathas.

As aulas serão dadas ás segundas, terças, quintas e sextas, ás 10 horas. E as do Hospital S. Sebastião uma vez por semana, em dia e hora combinados com os alumnos.

Quer possuir um automovel luxuoso e moderno, Chevrolet? Leia as condições de nosso sorteio. O DIARIO CARIOCA distribue cincoenta contos em premios.

A NOTA INTERNACIONAL

Quando o presidente Herbert Hoover sanccionou o anno pasasdo, a lei Hawley-Smoot, que augmentava as tarifas norte-americanas, numa média de sessenta por cento, fizemos sentir, em repetidos commentarios, a grande responsabilidade do seu gesto, que provocou, dentro e fóra dos Estados Unitro e fóra dos Estados Unibates.

Em resposta ás criticas que lhe foram dirigidas, o illustre detentor da White House respondeu que a reforma tarifaria era uma medida de defesa instinctiva das industrias e da agricultura do seu paiz, sériamente ameaçadas pela concorrencia estrangeira. Não representava menosprezo a interesses estranhos: — visava apenas obter um allivio para a profunda crise que a poderosa Republica septentrional atravessava, salvando os seus agricultores e industriaes da dura emergencia que vinham supportando.

* * *

Ninguem póde negar a um estadista o direito — senão o dever — de defender os interesses do seu paiz. Mas, no caso particular das tarifas norte-americanas, tudo indicava que a medida, longe de concertar os males que lhe deram origem, viria aggraval-os sobremaneira, em vista do alcance das represalias que as nações estrangeiras lhe fariam, num justo movimento de defesa, para salvaguardar os seus interesses dos prejuizos que a nova politica proteccionista norte-americana causaria ás suas exportações. Considerando-se que a crise americana é de super-producção industrial e agricola e que os mercados internos já não bastam ao escoamento dos seus productos, é facil avaliar os damnos que poderão soffrer os Estados Unidos, em uma guerra aduaneira, sustentada com os paizes europeus, asiaticos e latino-americanos.

* * *

Os partidarios da reforma Hawley-Smoot passaram, entretanto, muito tempo sem dar a devida importancia ao clamor dos protestos que se levantavam no exterior, allegando que elles quasi nada significavam, pois que todas as reformas tarifarias, por toda a parte do mundo, costumavam provocar queixas e reclamações.

Esqueciam-se elles, porém, da posição peculiar dos Estados Unidos e fingiam ignorar que as circumstancias que cercaram a ultima reforma estão muito distantes de assemelhar-se ás que rodeavam as reformas anteriores. Os mercados norte-americanos — nas reformas feitas antes da Grande Guerra — bastavam para consumir os productos industriaes e agricolas do paiz. A sua exportação, no volume do commercio geral da Republica não attingia, em relação ao movimento, ás proporções actuaes. Os Estados Unidos não eram, como hoje, a maior nação credora do mundo e, portanto, a mais interessada no equilibrio financeiro internacional. A capacidade productora da America do Norte, como é o caso de agora, não havia alcançado os niveis de saturação no consumo domestico, forçando, em consequencia, a sua expansão cada vez mais premente nos mercados estrangeiros.

* * *

Por longos mezes, os proteccionistas norte-americanos ficaram surdos a essas ponderações, ditadas pelo bom-senso. Mas, com o correr do tempo, estão cedendo á realidade, que veiu mostrar que a repercussão da medida Hawley-Smoot sobre o commercio externo é de effeitos muito mais desastrosos para a economia nacional do que os proprios males que ella visava combater. E dahi a organização, ha poucos dias, em Nova York, de um importante agrupamento de economistas de nomeada, alheios á politica, para trabalhar pela reducção das tarifas, consideradas excessivas.

Da platéa, onde sempre estivemos, demonstrámos a nossa sympathia por esse movimento, reaffirmando aos seus illustres vanguardeiros que o melhor fundamento da paz é o intercambio commercial, é a troca leal dos productos, é a reciprocidade de concessão, ou, em outras palavras, o entendimento mutuo baseado nos negocios honestos.

MARTINS CASTELLO

Aggressão a navalha

O lustrador Lino da Costa, de cor preta, solteiro, de 25 annos, residente á rua Real Grandeza numero 256, quarto n. 6, hontem, á noite, quando passava pela rua Real Grandeza, foi abordado por um individuo que com elle entrou a discutir.

Em meio da contenda, o desconhecido sacou de uma navalha e investiu para Lino, ferindo-o no peito e no abdomen.

O aggressor fugiu, sendo o ferido socorrido pela Assistencia e internado no Hospital de Prompto Soccorro.

Regressou ao R. G. do Sul o general Flóres da Cunha

O QUE NOS DISSE S. EX. MOMENTOS ANTES DO EMBARQUE — A VOLTA AO REGIMEN CONSTITUCIONAL E A SITUAÇÃO POLITICA NO GRANDE ESTADO SULINO

General Flores da Cunha

Após uma demora de alguns dias nesta capital, onde veiu entender-se com o chefe do governo sobre varias medidas de administração do seu Estado, regressou, hontem, para o Rio Grande do Sul, o general Flores da Cunha, interventor naquella unidade federativa.

Dentre os problemas ventilados pelo eminente prócer riograndense nas conferencias realizadas com o chefe da Nação, destacam-se o caso do Banco Pelotense, a questão do xarque, a construcção do porto de Torres e de construir varias estradas de ferro gaúchas, além de outros de menor importancia, os quaes obtiveram solução satisfatoria, de accordo com as condições do paiz e as aspirações do povo do Rio Grande do Sul. Por esse motivo, o general Flores regressou satisfeitissimo, convicto de que o progresso do grande Estado Sulino em nada soffrerá.

Antes de embarcar a bordo do "Iatapé", o interventor Flores da Cunha concedeu ligeira entrevista aos representantes da imprensa, alli representada por redactores de diversos orgãos desta capital.

A VOLTA AO REGIMEN CONSTITUCIONAL

Interrogado por um nosso companheiro sobre a situação politica, o general Flores da Cunha, depois de manifestar a satisfação de que está possuido por ver coroada de exito a sua acção em favor do Rio Grande — disse: — Tudo está em paz. Marchamos com firmeza e serenidade para a reconstrucção politica e economica do paiz. O patriotismo e a boa vontade dos governantes conseguirão vencer afinal a anarchia em que encontráram a coisa publica, afim de encaminharmos o Brasil aos destinos que merece. Vamos voltar dentro de pouco tempo ao regimen constitucional e então se implantará definitivamente a ordem de coisas que fará a felicidade de que tanto a patria necessita.

A SITUAÇÃO POLITICA DO RIO GRANDE

— E o que nos pode dizer sobre a situação politica do Rio Grande do Sul? — perguntamos ao interventor gaucho.

— Posso dar-lhe uma novidade. Hoje, no meu appartamento, reunidos os srs. ministros Lindolfo Collor e Oswaldo Aranha, João Neves da Fontoura, Sergio de Oliveira, Adalberto Corrêa e Baptista Luzardo e eu resolvemos estabelecer uma harmonia completa de vistas dos partidos do Rio Grande para collaboração com a administração do paiz.

Na reunião de hoje foram combinadas as maneiras e fórmas desse entendimento, ficando inteiramente resolvido o modo por que agiremos no sentido de prestar ao paiz o serviço de nossa collaboração.

E com a minha ausencia, não cessará essa actividade dos meus coestaduanos, os quaes se reunirão semanalmente para deliberar a respeito da attitude dos partidos riograndenses em face da situação do paiz.

Não nos foi mais possivel continuar a palestra com o interventor gaucho. O navio preparava-se para a saida e eram muitos os abraços que s. ex. recebia dos seus amigos e admiradores.

Entre os presentes viam-se o commandante Raul Tavares, representante do chefe do governo, os ministros do Trabalho, da Justiça e da Guerra, além de politicos, militares, magistrados, jornalistas e outras pessoas gradas da nossa melhor sociedade.

Junta de Sancções

O TRIBUNAL REVOLUCIONARIO PRETENDE REUNIR-SE HOJE E AMANHA

A Junta de Sancções pretende reunir-se hoje e amanhã.

Depois de um silecio tão prolongado, realizada a sessão de terça-feira, o tribunal revolucionario resolveu apressar as suas reuniões, para o fim de dar liberdade de acção ao sr. Goulart de Oliveira, já indicado para o cargo de procurador geral do Districto.

Nessas duas reuniões, o referido procurador relatará os processos que se encontram em seu poder, entregando-os á acção do sr. Themistocles Cavalcanti, que, talvez, fique sozinho...

Desse modo, talvez por originalidade, a Junta pretende fazer tres sessões na presente semana.

Quem será o novo Secretario da Segurança Publica, de São Paulo

S. PAULO, 7 (D. T. M.) — Nos circulos governamentaes desta capital affirma-se que o sr. João Alberto, interventor federal, convidou o major Mendonça Lima para occupar o cargo de secretario da Segurança Publica.

O general Miguel Costa, que vem desempenhando essas funcções, irá para o commando da Força Publica do Estado, em commissão.

O Brasil na Conferencia Internacional do Trabalho

RECTIFICADA A ESCOLHA DOS DELEGADOS OPERARIOS E PATRÕES

Para fazerem parte da representação brasileira na 15ª sessão da Conferencia Internacional do Trabalho, convocada para 28 do corrente, em Genebra, foram indicados, respectivamente, pelas classes patronaes e operarias, que acudiram ao edital do ministro do Trabalho, o sr. Miguel Arrojado Lisboa, e o sr. Augusto de Azevedo Santos, em favor dos quaes, para o melhor desempenho da missão que lhes foi commettida, solicitou o sr. Lindolfo Collor ao seu collega da pasta do exterior as providencias ao seu alcance afim de lhes serem proporcionadas todas as facilidades.

O "BICHO" E AS "CAMPANHAS"

Entre os muitos males que nos assoberbam, neste momento, compromettendo a economia da cidade, destaca-se o "jogo do bicho" — praga das pragas, explorado por uma meia duzia de estrangeiros, alguns dos quaes são de estupefaciente ousadia. Para combater o "bicho", a policia inicia, de quando em vez, uma campanha. Prende os "bicheiros" ambulantes, aquelles que trabalham, nas ruas, á commissão. Essas "campanhas" não prejudicam, porém, os magnates do jogo, que continuam de pança prospera, ostentando grandeza e, não raras vezes, apregoando intimidade com os altos representantes do poder. E' que a policia não ataca o "bicho" nos seus pontos vulneraveis. Ao invés de varejar as "fortalezas" onde são feitas as apurações, prende os caixeiros ambulantes, logo soltos mediante as "fianças" que pagam os grandes banqueiros, que se vêem, por isso mesmo, em situação privilegiada quando das "campanhas", porque dispõem de recursos, que os pequenos não têm, para soltar, mediante fiança, os seus vendedores.

Pela reducção das tarifas norte-americanas

Hoover

NOVA YORK, 7 (HAVAS) — Acaba de constituir-se importante agrupamento de economistas de nomeada e sem inclinações politicas, com o principal objectivo de obter do Congresso a immediata reducção da tarifa aduaneira de 1930.

Como primeiro argumento, os membros do grupo apontam a nefasta repercussão da referida tarifa na vida economica, tanto dos Estados Unidos, como dos paizes estrangeiros.

Ha um seculo nascia Francisco Betencourt da Silva

O grande educador e as suas gloriosas realizações

PRIMOROSO ESCRIPTOR E O MAIOR ARCHITECTO DA SUA E'POCA

Ha um seculo, nesta data, registrava-se o nascimento de Francisco Joaquim Bethencourt da Silva, o grande educador brasileiro cuja vida publica é um nobilissimo exemplo de vontade viril, concepção, tenacidade, a serviço exclusivo dos mais alevantados ideaes.

Toda a sua longa existencia, concretizou-se, por assim dizer, na intenção inabalavel de bem servir á sua patria, disseminando a instrucção pelas classes humildes, desprovidas de recursos para o cultivo do espirito.

Intelligencia superior, revestida de facetas scintillantes, a sua personalidade singulariza-se pelo que produziu utilmente, legando á posteridade um acervo de gloriosas realizações que culmina nesse momento que é o Lyceu de Artes e Officios, sem duvida o melhor titulo de immortalidade a enlaçar a sua fronte veneranda.

O introductor do ensino nocturno no Brasil e do ensino publico á mulher, positivando que somente as mediocridades succumbem, em contraste aos espiritos superiores, que alimentados de energias olimpicas, penetram cada vez mais dentro do seu sonho, notabilizou-se pela impavidez e grandeza de sua obra, victoriosa através obstaculos, que seriam insuperaveis a temperamentos que não os da sua alma spartana.

Ruy Barbosa, num discurso memoravel, sentenciou, que "o nome de Bethencourt da Silva pertence ao numero dos benemeritos cuja condecoração incumbe á historia."

Em Bethencourt da Silva, além do educador, fulguram os lampejos do escriptor adestrado, imaginoso, seguro conhecedor do vernaculo, mas sobreleva a grandeza artistica do architecto o mais notavel de todos até a sua época, apparecido no Brasil.

Do artista da palavra escripta, ha paginas encantadoras reunidas num volumoso opusculo, á revella do seu modesto e erudito autor. Nellas se documenta a fertilidade do seu engenho literario a par da sua magnifica cultura.

As obras notaveis do architecto são varias: as agulhas da torre da egreja do Sacramento; as escolas publicas do largo do Machado e rua da Harmonia; o actual edificio do Banco do Brasil, para não citar outras. Entre estas é magistral a concepção e execução da praça do Commercio, da qual, foi dito, por voz autorizada, que era a mais feliz concepção architectonica que no paiz se havia realizado, com admiravel observancia das leis de esthetica, num magnifico estylo "renaissance".

Francisco Bethencourt da Silva, através uma lythographia do saudoso professor Valle de Souza Pinto

O centenario do grande brasileiro será commemorado condignamente pela Sociedade Propagadora das Bellas Artes e Lyceu de Arte e Officios. Reverenciando a memoria do seu glorioso fundador, farão resar hoje, ás 9 1|2 horas, uma solenne missa na egreja de N. S. do Parto

Amanhã realizarão, ás 20 1|2 horas, uma sessão solenne na séde social, sendo orador official o professor Adalberto de Mattos.

No domingo os alumnos do Lyceu irão, incorporados, ao cemiterio de S. João Baptista, ás 9 1|2 horas, ornamentar de flores o tumulo do seu inolvidavel bemfeitor. No regresso, no Lyceu, assistirão a uma sessão civica, devendo falar o professor Godofredo dos Santos.

No decorrer do mez, pelas duas agremiações, serão realizadas outras commemorações. Associando-se a essas demonstrações de reverencia, o Centro Carioca, ás 10 horas de hoje, depositará uma palma de flores na estatua de Bethencourt da Silva, no edificio do Lyceu, fazendo uso da palavra no momento, o dr. José Caetano de Faria.

A NOTA BRASILEIRA

De Eurycles de Mattos o jornalista illustre que acaba de desapparecer do numero dos vivos, em pleno esplendor de suas lutas, guardo uma grata recordação. Quando fui obrigado a deixar o Ceará, fechando o meu jornal e procurando asylo na generosidade desta metropole, para não morrer nas mãos dos sicarios do sr. Matos Peixoto, procurei o director do "O Globo". Foi a minha primeira visita, nesta cidade. Ia agradecer-lhe a maneira carinhosa, pela qual o brilhante vespertino carioca havia, por mais de uma vez, se referido á minha pessoa, quando aqui chegavam noticias das perseguições com que o ex-soba do Ceará tinha o prazer de mimosear-me.

Eurycles, naquelle dia, estava occupadissimo. Deante de uma grande mesa, toda cheia de papeis, verificava originaes e dirigia os serviços do seu grande jornal. Ao receber o meu cartão, mandou que um dos seus companheiros me attendesse. Depois de uma ligeira palestra, ia retirar-me. Nisto, Eurycles percebeu o meu gesto e chamou-me.

Pedia desculpas de não ter ido pessoalmente falar-me. E, então, ouvi, dos seus labios, uma serie carinhosa de conselhos, palavras lapidares de encorajamento e de fé, de estimulo e de conforto. Guardo-as no coração, como pedaços de ouro, que o tempo jámais poderá gastar e destruir. Estão perpetuadas pela marca indelevel da minha gratidão. Toda vez que sentia um abalo na minha fé, as palavras de Eurycles vibravam no meu intimo como se fossem risonhos toques de alvorada.

* * *

Com a morte do director do "O Globo", não é sómente a imprensa carioca que perde um batalhador da primeira linha. E' a democracia brasileira que vê tombar um dos seus mais autorizados e mais nobres legionarios. Do seu jornal, fez elle uma grande, uma immensa tribuna, onde as aspirações republicanas do paiz encontravam a sua voz a clamar e a defendel-as, com uma galhardia de escól, sómente verificada nos espiritos, como o seu.

A obra de Eurycles foi a mais pura e a mais bella crystallização da obra de Irineu Marinho. Elle soube imprimir ás attitudes do "O Globo" a directriz segura e altiva que lhe deu, de inicio, o seu inconfundivel fundador. Não desmereceu da confiança dos companheiros e do povo, um só momento. O seu jornal era o reflexo sem mancha do seu caracter e do seu pensamento. A opinião publica sempre encontrou em Eurycles um esteio aos seus clamores. Em todos os momentos, a sua penna estava gloriosamente escravisada ao serviço do Direito e da Liberdade.

Desse traço brilhante da personalidade de Eurycles veiu o prestigio admiravel que o vespertino de Irineu Marinho conquistou rapidamente em todo o paiz, tornando-se um expoente consagrado do ideal de perfeição que une todos os brasileiros, nessa batalha de todos os dias, em busca de uma patria resurgida e livre.

* * *

Nestas linnas apertadas, na premencia de uma pequena columna, deixo estampada a minha saudade — do confrade illustre e do brasileiro que honrou a sua patria, nas elevadas espheras do pensamento e do ideal, e nas affirmações fulgentes do seu grande caracter.

AMERICO PALHA

Os representantes das companhias de seguros visitaram a Cidade Light

As novas officinas, em assumptos de previdencia contra o fogo, impressionaram, vivamente, os visitantes

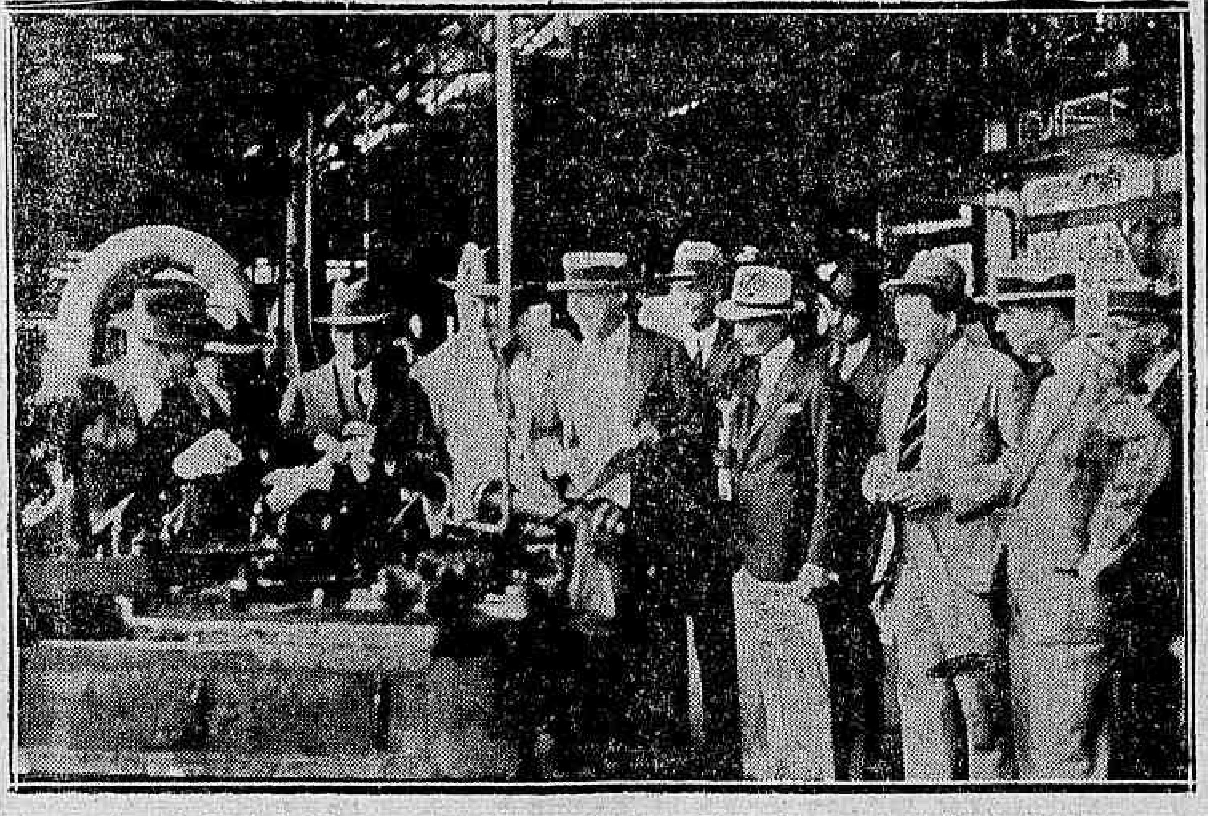

Aspecto da visita dos representantes das companhias de seguros á Cidade-Light

A Cidade-Light, ou melhor, as grandes officinas da Light and Power, receberam, hontem, a visita dos representantes das companhias de seguros estrangeiras existentes nesta capital, que poderam verificar o extraordinario desenvolvimento da empresa canadense e a sua organização admiravel no approveitamento do trabalho dos seus auxiliares e, sobretudo, na defesa e bem estar dos seus operarios.

A visita foi demorada e nella tomaram parte: mr. Shaw and mr. Fraser, da Royal; mr. Wright, da Liverpool, London. Globe; mr. Hunter, da Commercial Union; mr. Hardisty, da Northern; mr. Lisboa, da Caledonian; mr. Gillies, da Phenix; mr. Frisbee, da Pearl; mr. Figueiredo, da London, Lancaster e da London Assurance; mr. Hartley, da Yorkshire; mr. Biggs, da Alliance; mr. Powell, da Fire Insurance Association; mr. Willcocks, da Motor Union; mr. Parkinson, da Northern British and Mercantile.

Os visitantes, acompanhados de mr. E. S. Hemmings, chefe do Departamento de Seguros da Light; do sr. Victor Santos, chefe do Departamento de Segurança contra Incendios, da Light, e do dr. Paulo de Magalhães, do Departamento de Publicidade da Light, percorreram, integralmente, as novas officinas da empresa, tendo occasião de verificar o perfeito apparelhamento de que são dotadas em relação á previdencia contra o fogo.

Todos se manifestaram plenamente satisfeitos e louvaram a maneira moderna e pratica com que se defende a vida do operario e o material contra a probabilidade de incendios em quaesquer das secções da gigantesca officina.

Depois da visita foi servido aos presentes um "lunch" sendo trocados, então, brindes muito amistosos.

Terminada a visita, em palestra com os presentes, tivemos occasião de ouvir do conhecido technico em assumptos de Seguros contra Fogo, optimas palavras em relação á Cidade-Light.

Disse mr. Shaw, entre outras coisas:

—"Tanto eu como os meus collegas de outras companhias tivemos a melhor impressão, visitando esta formidavel officina da Light. E tenho o maior prazer em tornar publico o meu elogio á maneira moderna e pratica com que se cogitou aqui do assumpto da previdencia contra o incendio".

O sr. Eduardo Spinola é o novo ministro do Supremo Tribunal

Serão preenchidas, brevemente, as duas vagas restantes, na alta côrte de justiça

Conforme antecipamos, o sr. Getulio Vargas, chefe do Governo Provisorio, assignou, hontem, o decreto de nomeação do dr. Eduardo Spinola, para as funcções de ministro do Supremo Tribunal Federal.

Esse eminente jurista, que ainda agora acaba de ser o interprete do pensamento dos membros das Commissões Legislativas, saudando o chefe do governo, na installação do legislativo de emergencia, é um dos advogados de maior renome do nosso fôro, tendo já feito parte do Congresso de Jurisconsultos de Havana, do qual foi membro de destacada actuação.

Com a nomeação do dr. Eduardo Spinola, restam ainda duas vagas de ministro na mais alta Côrte de Justiça do paiz, as quaes deverão ser preenchidas muito brevemente, para ellas estando indicados os nomes dos srs. Plinio Casado e Carvalho Mourão.

HEMORRHOIDAS
Cura radical. Processo novo, unica applic. sem oper. nem dôr.
DR. MIGUEL MEIRA
Av. Almte. Barroso, 11 (edif. Lyceu)
Telephone 2 - 3778

O convenio do café soffrerá modificações, em S. Paulo

S. PAULO, 7 (D. T. M.) — Noticias divulgadas nesta capital e em Santos, affirmam que o Convenio do Café, assignado, no Rio de Janeiro, ha duas semanas, soffrerá, na sua proxima regulamentação, algumas attenuantes, por se ter verificado a sua perfeita inexequibilidade nos termos em que foi elaborado.

Os Estados que o compõem, adeanta-se, conseguirão de todas as unidades da Federação, mesmo aquellas que não produzem café, a decretação da taxa de dez shillings estabelecida no Convento, afim de evitar que o pagamento desta taxa seja illudida por meio da exportação por cabotagem.

Serão tomadas ainda outras providencias importantes, afim de assegurar o exito integral do Convenio.

Avisamos aos nossos annunciantes que não recebemos publicidade por intermedio da Agencia J. Walter Thompson, por considerarmos prejudicial aos interesses nossos e de nossos clientes.

TRES TRIUMPHOS DA Metro-Goldwyn-Mayer

DIA 14 PALACIO THEATRO (Cia. Brasil Cinemat.)

CECIL B. de MILLE APRESENTA MADAME SATAN com REGINALDO DENNY — KAY JOHNSON — LILLIAN ROTH

2ª FEIRA ODEON (Cia. Brasil Cinematog.)

NORMA SHEARER em "GOSEMOS A VIDA" ROD LA ROCQUE MARIE DRESSLER

SECÇÃO CINEMATOGRAPHICA

"MADAME SATAN" TERA' UMA SESSÃO ESPECIAL, SABBADO. E IMAGINEM A QUE HORA — A' MEIA-NOITE, A HORA DIABOLICA !

Tirem o chapéo: é Kay Jo honson, isto é, "Madame Satan", que, amanhã, á m cia-noite, no Palacio-Theatro, vae apparecer a um escolhido numero de notivagos!

"Madame Satan", o film luxuoso e originalissimo de Cecil B. De Mille para a Metro-Goldwyn-Mayer, o film que traz um enredo graciosissimo e numa montagem espantosamente rica figuras como Kay Johnson, uma das mais elegantes mulheres do cinema; Reginald Denny e Lillian Roth — vae ter, sabbado, uma sessão especial. Curiosa, porém, é a hora em que será realizada essa sessão. que vae despertar o maior interesse. A sessão especial do estonteante film terá logar á meia-noite. Meia-Noite é, ninguem o ignora, a hora diabolica, por excellencia. Embora para os supersticiosos, a meia-noite seja a hora dos phantasmas, das assombrações, a hora votiva para os bruxedos, — a meia-noite é, em verdade, a hora do peccado, a hora "sophisticated", provocante, a hora-excitante... Uma sessão especial, elegante, de "Madame Satan" só poderia ser offerecida pela Metro-Goldwyn-Mayer e a Companhia Brasil Cinematographica. portanto, a essa hora. Assim, sabbado, no grande cinema da rua do Passeio, deverá estar um bom numero de noctivagos, destinado a gosar, talvez para ciumes de todo o publico do Rio. as delicias do estupendissimo film dirigido por Cecil B. De Mille. que o Palacio estreiará na proxima quinta-feira, dia 14.

QUERO CONHECER A VIDA — TODAS AS SUAS AVENTURAS, TODAS AS SUAS LOUCURAS... DIZ JEAN HARLOW EM "ANJOS DO INFERNO" — O GRANDE FILM DA UNITED ARTISTS

Em "Anjos do Inferno", o publico irá conhecer um verdadeiro Zeppelin e ver como elle é por dentro

"Anjos do Inferno" é um trabalho admiravel, sob varios pontos de vista. Entre elles, para não falar da sua perfeição technica, nas scenas de combates aereos e nas formações de vôos — devemos destacar a sequencia em que Jean Harlow se entrega a Ben Lyon...

"Quero conhecer a vida — todas as suas loucuras e suas aventuras deliciosas"... e o seu trabalho nessa sequencia, onde Jean faz uso de toda a sua seducção, de todos os seus poderes para attrair e fascinar é uma obra que recommenda o seu talento.

Jean Harlow é nova no cinema. Appareceu, pela primeira vez, num papel de tamanho destaque em "Anjos do Inferno", que Howard Hughes produziu e dirigiu para a United Artists.

Ben Lyon é outro que não deve ficar esquecido. O seu papel nessa obra formidavel da cinematographia o immortaliza. James Hall, Douglas Gilmone, Lena Malena, Jane Winton e Lucien Prival vivem outras partes com perfeição. "Anjos do Inferno" terá a sua estréa, dentro de alguns dias, isto é, na proxima segunda-feira, dia 18 no Capitolio.

"Esposas e namoradas"... Ella era detestavel, sim! Mas, era, tambem, adoravel!

Nesse film da Warner First, que um dos grandes cinemas da Cia. Brasil Cinematographica vae exhibir dentro de poucos dias, Billie Dove apparece, novamente, para deslumbrar os "fans" com sua belleza perfeita e sua voz deliciosa...

Tão deliciosa e seductora se mostra ella e, tambem, tão mysteriosa e apparentemente falsa, que Sidney Backmer, o galã, a certa altura, julgando-a perfida e ladra, não se contem e agarra-a brutalmente para dizer-lhe em rosto que "Ella é uma criatura detestavel!

Falsa Aventureira, a quem odeia... mas a quem, tambem, adora, ama perdidamente!...

E não é para menos... Quem não conhece a irresistivel seducção dessa mulher incomparavelmente bella?

Theatro Lyrico

Amanhã

Sensacional inauguração da temporada de Cine-Music-Hall

Na Tela:

"Os malucos do jazz"

Film falado, cantado e dansado, com Arthur Lake e Olive Borden

(Programma Matarazzo)

No Palco:

As maiores attracções da "South American Tour" de Buenos Aires

"The Black Revue"

Os demonios da dansa, os principaes animadores da Revista Negra do Casino de Paris

S. M. Boby I e a Princeza Suzi

Dois extraordinarios chimpanzés sabios

SONIA VEIGA, a interprete da canção nacional

Waldor e Wigor

Os comicos mais cretinos do mundo

LOS VIEVIARIS

Estupendos equilibristas modernos

PREÇOS POPULARES

O maior trabalho de Claudette Colbert

A apparição de Claudette Colbert, em dois films quasi seguidos, abriu para a estrella da Paramount as portas do triumpho.

Primeiro com "Amor Audaz", ao lado de Menjou; depois com "Um Romance em Veneza", ao lado de Chevalier, a nova estrella da Paramount triumphou e ella conquistou um logar definitivo entre as victoriosas da téla.

Por isso mesmo porém que foram grandes esses trabalhos da artista, seria de suppor que ella conservasse a linha em que estava, mas não que fosse além, muito além, vencendo-se a si mesma.

Isto, porém, acontece em "A Homicida", o ultimo film de Claudette, que a Paramount vae apresentar segunda-feira proxima no Imperio.

A encantadora Claudette do narizinho arrebitado vae além de tudo o que já fez até agora e offerece aos que conhecem, aos muitos que a admiram, uma interpretação cujo vulto não se julga facilmente e que é, sem favor algum, simplesmente admiravel.

E' de crer até que a figura de Lydia Thorne, a millionaria caprichosa e futil, a extravagante que provoca a morte de um homem, não estivesse completa, não tivesse toda a vida que devia ter, se não fosse interpretada por Caudette.

"A Homicida" é um grande film, pela technica, pelo enredo e pelo apparato, porém muito maior o faz o trabalho de Claudette Colbert.

NORMA SHEARER SERA' MESMO, HOJE, A MULHER MAIS BONITA DO CINEMA? VA' VEL-A EM "GOSEMOS A VIDA", SEGUNDA-FEIRA, NO ODEON...

Como Norma Shearer está deliciosa em "Gosemos a vida", essa joia que o Odeon vae estrear segunda-feira proxima!...

Não obstante haver ahi uma legião de "fans" Normasheareanos que affirmam por todas as razões que Norma Shearer é a mais linda mulher do cinema, — nós preferimos que cada qual julgue conforme entender. Para uns a mulher mais linda do cinema poderá ser Anita Page, como outros poderão ver em Joan Crawford a sua Venus. O que podemos affirmar, entretanto, é que Norma Shearer nunca appareceu tão linda e tão elegante como em "Gosemos a vida", o film Metro-Goldwyn-Mayer que o Odeon vae estrear segunda-feira, é que tambem conta com Rod La Rocque e Marie Pressler.

"LILIOM"

Charles Farrell, que brilha em "Liliom"

Muitas vezes, quando uma mulher ama sinceramente até o fim da sua vida, este grande e sincero amor, já não é mais amor, é um mysterio!

Julia, a mulher boa, dedicada e fiel amou sempre além mesmo da eternidade o seu querido Liliom, por isto ninguem comprehendeu porque alguem pudesse amar tanto e ternamente.

"Liliom" é a producção sublime de Frank Borzage, que transplantou á tela o bello romance do famoso escriptor hungaro Franz Molnar.

Realizou portanto Borzage mais um dos seus lavores artisticos, realização esta encantadora pela interpretação maravilhosa de Charles Farrell, o appollineo e adorado artista, e Rose Hobart, a mais lidima expressão artistica da cinematographia.

"Liliom", o cantico de amor, a suprema idealização de Molnar, será o acontecimento romantico que a Fox prepara para segunda-feira no Pathé-Palace.

TRADER HORN

O FILM-MILAGRE 1931

SECÇÃO CINEMATOGRAPHICA

"NOITES VIENNENSES" — UMA DUPLA DELICIOSA

A formidavel Luiza Fazenda, que tem papel de successo em "Noites Viennenses", da Warner-First

Bent Roach e Luiza Fazenda! Difficilmente os productores de Hollywood poderão ser mais felizes na escolha de duas figuras tão adequadas para alegrar um pouco, com graças sobrias, sem exaggero, um film do quilate de "Noites Viennenses", todo delicadeza e encanto. Luiza Fazenda e Bert Roach são os dois comicos admiraveis, a dupla deliciosa que soube compreender toda a grandeza do film para com o seu trabalho alegrar a historia, quando isto é permittido, sem perder occasião de realçar, mesmo com sua ingenuidade que provoca o riso, a dramaticidade do enredo!

"MULHER ENTRE AMIGOS" E A FLEUGMA DE LEWIS STONE . . .

Bebé [illegible] alma de verdade Ben [illegible]. Aqui nesta passagem de "Mulher... entre amigos", ella prova isso...

Lewis Storne, o homem superior, tanto na vida privada — a quem todos chamam de "Senhor"... quanto ao cinema, onde apparece, com a naturalidade de sua verdadeira personalidade — com em "Mulher entre amigos", seu melhor trabalho... Sua fleugma não se altera, mesmo diante das mais fortes decepções! Assim acontece, por exemplo, quando Bebé o deixa a "ver navios", fazendo-o esperar, em vão, quando ella já se acha installada, ao lado de Ben Lyon, e msua baratinha... Lewis Storne solta breve suspiro e, não deixando transparecer sua dor, volta-se para a linda e loura Jean Blondel, com quem parte, inalteravel e desde logo "conquistador", em seu luxuoso automovel...

A Grande Jornada

Momentos de "A grande jornada", que veremos breve

A mais importante producção da Fox Movietone, que Raoul Walsh dirigiu.

"A grande jornada" é o motivo historico, um inspirado romance, na união do territorio norte-americano de Este á Oeste.

E' a odysséa admiravel de homens, mulheres e crianças na ansia patriotica pela conquista de seu ideal — a liberdade!

As lutas travadas com os indios, as perigosas manadas de buffalos, as tempestades tremendas, a neve mortal, a secca, a fome, tudo isto não quebrava o animo forte daquelle povo soffredor!

Tudo isto é levado á tela, com uma impressionante fidelidade historica, entremeiado por um fio amoroso nascido naquelle ambiente heroico.

Raoul Walsh, o laureado realizador de "A grande jornada", consagrou os dois artistas que interpretaram a sua producção: John Wayne e Marguerite Churchill, o jovem par que fornece o elemento amoroso.

El Brendel, o comico victorioso de "Fantasias de 1980", como sempre será o grande responsavel pela arte humoristica, assim como David Rollins, tem a seu encargo a nota melancolica deste film-epico.

Para magnificencia espectacular de "A grande jornada", nada foi poupado porquanto apparecem mais de 20.000 pessoas no elenco, e uma infinidade de animaes bravos, a nota sensacional de "A grande jornada", que dentro em breve vae ser projectada na téla do Palacio Theatro, da Companhia Brasil Cinematographica.

Um film iniciado no Oriente

Lupe Velez que desde seu inicio na Universal tem apresentado varios typos, dar-nos-á mais um, na proxima segunda-feira, no Capitolio, no film "Prohibida de Amar".

Depois de canadiana em "A Invernada", chineza nesta adaptação de Shipman, "Prohibida de Amar" mais tarde apparecer-nos-á, como russa numa interpretação de um romance de Tolstoi.

Na Barca do amor, mercado infame de mocinhas, Ming Toy (Lupe Velez) com uma das suas mais bellas criações, "Chinese Lullaby", cantada com a graça que só o temperamento de Lupe Velez sabe imprimir.

Timida na China, endiabrada na America, Lupe torna-se [illegible] que nunca, aos olhos dos espectadores.

Oito dansas por um dollar

O Dancing onde o freguez paga por contradança, é uma especie de diversão que só existe em Nova York e no Rio.

Em Nova York o salão chama-se "dancing" e as dansarinas "taxi-girl", aqui no Rio é a escola de dansa e as professoras.

O freguez que paga tem a pittoresca denominação de "alumno".

E' portanto entre freguezes e "taxi girl", ou entre professoras e alumnos como aqui, que se desenrola a acção do film, "Os malucos do jazz", todo cantado, falado, dansado e synchronizado pelo processo do "som no film".

Arthur Lake e Olive Borden, uma dupla estuante de mocidade bastante conhecida do nosso publico, interpreta os principaes papeis desse divertidissimo film que vae inaugurar sabbado a temporada de espectaculos mixtos de cine-music-hall, do Theatro Lyrico que funccionará como os demais cinemas, das duas horas da tarde em deante.

Jeanette Mac Donald, a loura admiravel do "écran", vae apparecer proximamente em "Monte Carlo", uma super-producção dirigida por Ernest Lubitsch

Maurice Chevalier não tem nem nunca teve par

O cinema até hoje não havia pensado jámais em filmar "O Café do Felisberto", a famosa comedia de Tristan Bernard, a despeito dos multos annos de existencia que tem o trabalho no theatro.

Por que ? E' preciso confessar a verdade. porque até agora não havia no cinema um artista que fosse capaz de viver com fidelidade a figura que Tristan idealizou e fixou na peça.

Foi preciso que apparecesse no cinema Maurice Chevalier, o maior astro da comedia cinematographica em nossos dias, para que os technicos do cinema compreendessem que tinham ao alcance da sua mão um homem capaz de interpretar com fidelidade a figura de "garçon" que é, na peça de Tristan Bernard, o verdadeiro eixo de toda a agitação nella contida.

"O Café do Felisberto", é film que a Paramount apresentará dentro de breves dias no Imperio.

Nelle veremos Chevalier em uma criação magistral e veremos Yvonne Vallés, a encantadora esposa do artista.

UM FILM QUE VAE VENCER PELO SEU ROMANCE, PELO SEU REALISMO E PELA ARTE DOS SEUS PROTAGONISTAS: "QUARTIER LATIN"

Uma scena de alta significação do "Quartier Latin"

O "Quartier Latin" que o Programma Urania nos vae mostrar, breve, no Gloria a esplendida casa da Companhia Brasil Cinematographica, é um film que se caracteriza pelo grande equilibrio da sua magnificencia, da sua emoção.

De facto toda a sumptuosidade, todo o luxo e todo esplendor de "Quartier Latin", se nos apresenta á altura de seu romance, uma historia que quanto tem de profundamente humana tem de altamente emocionante, porque os seus personagens foram arrancados dos scenarios mais humanos da vida.

Carmen Boni, a principal figura feminina do film, vive com alta dramaticidade um papel difficil, bem como Ivan Petrovick, o galã, que dá um cunho de impressionante sinceridade á sua interpretação. Gina Mares, por sua vez, anima uma figura curiosissima, sendo certo que estes como os outros protagonistas do film lhe dão realce mais significativo. Breve teremos a emoção magnifica de "Quartier Latin" que tem ainda, a enaltecer-lhe o valor, o nome do director Maurice Dekobra.

"MULHER CONTRA MULHER" — E A ARTE DE BETTY COMPSO

Betty Compson é uma artista em toda a accepção da palavra, principalmente para o uso da cinematographia falada. Já antes do advento dos "talkies" ella se impuzera no céo da arte muda, formando em uma constellação em que estavam as primeiras figuras da tela. Com o surgir dos films falados, então, mais ella se firmou. Basta se ver e ouvir "Mulher Contra Mulher" para se ter a certeza disto, quando já não se soubesse dessa verdade. Alias, quanto Victor Saville quiz fazer esse film para a Tiffany, viu-se em certa difficuldade para arranjar a protagonista. A presença de Betty Compson porém, lhe fez recordar que cinco annos atrás Betty tinha representado esse mesmo papel, mas no palco. Experimentou-a e teve nella tudo quanto procurava — belleza, graça e elegancia, arte de representar, sabendo o francez, cantando e bailando. Note-se que são multos os requisitos e Betty venceu o "test" de maneira brilhante. De facto, em "Mulher contra Mulher", Betty tem de falar francez, apparecendo como artista de um cabaret, em Paris. Por isso ella canta em francez, por signal que duas canções bem lindas — "A toi" e "La poupée parisienne". Tambem canta em inglez e executa tres bailados, cada qual mais bello.

"Mulher contra Mulher" possue ainda o trabalho de Juliette Compton e George Barraud, e vae ser lançado muito brevemente pelo Programma Serrador.

Betty Compson, a principal figura do grandioso film da Tiffany — "Mulher contra mulher" — que o Programma Serrador apresentará brevemente

"Luzes da Cidade", a comedia de Carlito que o Rio vae conhecer

"Luzes da Cidade" é um titulo que bem define o novo trabalho de Carlito, esse cerebro prodigioso, esse genio da tela.

"Luzes da Cidade", das grandes capitaes, Londres, Paris, Nova York... são as grandes cidades, onde vive a multidão anonyma, lutando, soffrendo, procurando vencer uns aos outros...

Uns cáem, rolam pelo chão... outros sobem por cima dos corpos dos que tombaram...

Galgam, attingem as alturas... Mas, quanta alegria não reflectem as luzes das cidades... quantas lagrimas não vêm tambem...

As luzes da cidade são as testemunhas anonymas de venturas e desgraças, de alegrias e miserias...

E Carlito serviu-se dellas como symbolo do seu film. Elle é, de novo, o eterno vagabundo, miseravel, philosopho, de apparencia arrogante e de physico humilhado.

"Luzes da cidade" está fazendo furor em todas as cidades da Europa, em Nova York, em Hollywood...

THEATRO S. JOSÉ
Empresa Paschoal Segreto
HOJE — A's 3,40 e 8,45 — HOJE
Novas representações do sainete em 3 actos de Armando Gonzaga.
"O MINISTRO DO SUPREMO"
Enorme successo de gargalhadas.
Na tela desde 2 horas.
Naufragio Amoroso
com a voz maravilhosa de JEANETTE MAC DONALD
SEGUNDA-FEIRA — No palco:
"O tio de Corumbá"
Engraçado sainete em 3 actos.
Na tela — "UM CASO SINGULAR", com Edmund Lowe e Joan Bennett.

A CURIOSIDADE EM TORNO DE "TRADER HORN": — O FILM-MILAGRE DE 1931 — E' CADA VEZ MAIOR !

Decididamente, 131 está sendo prodigo em grandes films, em grandiosas sensações cinematographicas. Um novo triumpho vem juntar-se aos muitos outros registrados, este anno, pelas distribuidoras: "Trader Horn" — o film-milagre de 1931 — o espectaculo sensacional com que a Metro-Goldwyn-Mayer vem de obter o maior dos seus exitos desde "Ben-Hur", em trinta e duas grandes cidades americanas, simultaneamente, e além disso, em algumas das mais importantes capitaes européas. "Trader Horn" é, desde logo, um film suggestivo e uma promessa attraentissima, porque pela sua realização elle já constitue qualquer coisa de bem excepcional. Ninguem ignora os sacrificios e os esforços dispendidos pela Metro-Goldwyn-Mayer na realização de "Trader Horn". Os "fens" não desconhecem a fortuna gasta pela empresa, durante os dezoito mezes da filmagem, na Africa, nos locaes descriptos pelo gran-livro de Ethelreda Lewis. Alem disso, por ser verdadeiramente um mundo de emoções — porque é um romance de amor plasmado numa serie de instantes emocionantissimos que nos mostra, pela imagem e pelo som, o que é, verdadeiramente, a Africa, com os seus animaes ferozes, a indole dos seus nativos, a belleza e a selvageria de sua natureza — "Trader Horn" é um espectaculo exotico cujos detalhes, pela perfeição com que aMetro-Goldwyn-Mayer os realizou, vale por um espectaculo bizarro, altamente emocionante, destinado á sensibilidade de todas as platéas. "Trader Horn" terá sua estréa, entre nós, no Palacio Theatro, da Companhia Brasil Cinematographica, dentro de bem poucos dias.

Aqui está um aspecto mostrando Edwina Booth, Duncan Renaldo e Harry Carey, quando embarcaram para a Africa, para interpretar "Trader Horn" — o film-milagre de 1931

Jameson Thomas e Maria Corda, em "Tesha"

Jameson Thomas... Talvez o leitor não o conheça bem, porque só o viu em um film, mas se lhe recordarmos que Jameson Thomas foi o herói de "Piccadilly", logo terão a impressão de que vamos falar de um grande artista.

De facto, Jameson Thomas é, em Londres, o mais alto expoente da arte theatral.

Correcto, elegante e sobrio, elle possue esse dom especial de nos dar, pela physionomia, todos os seus sentimentos.

Pois nós o teremos dentro em pouco em outro film adoravel, tambem da British Internaional — "Tesha".

O romance é lindo e forte, ao mesmo tempo.

Elle tem a seu lado, para melhor interpretação do seu papel, a figura de Maria Corda, essa criatura formosissima e loura que já conhecemos bem, por tel-a applaudido em muitos films interessantes.

Jameson Thomas e Maria Corda vão despertar dentro de nós sensações bem novas, portanto "Tesha", que o Programma Serrador apresentará dentro em breve, em um dos cinemas da Comp. Brasil Cinematographica, possue um enredo fóra do commum, ao qual os dois artistas dão todo o explendido talento de interpretação de que são dotados.

(A "Secção Cinematographica" continúa na 10ª pagina).

A Cidade

Muito falta de propaganda ao Rio de Janeiro, como a todo o Brasil, no resto do mundo. Mas — entendamo-nos — de propaganda propriamente dita, de propaganda positiva. Sim, porque a outra, aquella que focaliza os senões desta cidade, deste paiz, tivemol-a sempre em demasia, processada com um automatismo que nos maravilharia, se não nos desolasse.

Para esse barulho feito, no estrangeiro, á volta das lacunas reaes e imaginarias de nossa civilização, concorrem alguns grandes homens dos demais paizes, que, após terem assoalhado rapidamente sem "spleen", sua displicencia, ou seu cabotinismo por estas paragens onde nunca escasseiam claridades e ardentias, se julgam habilitados a discorrer "ex-cathedra" sobre o que, pelos mais variados aspectos, somos e valemos. Parece que um ou outro de taes excursionistas illustres possue boa fé, deseja observar com justeza, quer opinar com justiça. Não ha, todavia, genio ou probidade que logre converter uma viagem vertiginosa em opportunidade para annotações exactas e flagrantes rigorosos.

Ainda peor é o caso dos metécas, porquanto os vagares de que poderiam dispor para surprender as realidades boas e más de nossa terra, elles os empregam, tão só, por via de regra, na colleta de fundamentos necessarios á campanha contra nós, que ficam a planejar desde quando se installam por aqui.

Devem existir, acredito, exemplos de adversas, que, uma vez afastados provisoria ou definitivamente do Brasil, após longa permanencia nelle, encontram, na propria nostalgia da boa patria adoptiva, predisposição invencivel para mais dizer do que nos sóbra, que do que nos mingua. Sóbra, porém, excepções gratissimas, consoladoras, nunca, entretanto, capazes de contrabalançar e compensar a obra de malevolencia e denegrimento systematicos, a que a maioria de colonos enriquecidos no Brasil se entrega, no afan de provar coisas que a situação mesma delles desmente, no seu eloquentissimo silencio.

Saibam, não obstante isso tudo, quantos brasileiros fazem jornalismo, que elles, a contragosto, inconscientemente, inadvertidamente, fazem o jogo dos inimigos gratuitos de sua patria, cooperam, sem querer e até sem saber, na systematica diffamação de que ella é victima no exterior.

Como assim?

Nada mais simples.

Tudo o que se grapha na imprensa diaria ou periodica do Brasil, com allusões desprimorosas para os nossos homens ou as nossas coisas, fica exposto a reproducção e glosa por parte dos jornaes e revistas estrangeiros, ávidos, sempre, por nos representar como gente de habitos retrogrados, no genero daquellas de quem dizia Tobias Barreto poderem ir ao banquete da civilização, mas terem de esperar pela segunda mesa...

E', á maioria das vezes, por excesso de patriotismo, por impaciencia de vêrmos o progresso nacional fazer-se em mais accelerado rythmo, que discreteamos, de publico, sobre taes ou quaes falhas da vida brasileira. Trata-se de sentimento elevado, de intuito nobre. Prevalecem-se disso, porém, os nossos detractores, para imprimir aos seus libellos caracter apparentemente documentario.

Dilemma cruel, trazem, portanto, entre suas pontas ameaçadoras, os escriptores do Brasil: ou elles se abstêm de analysar os erros da nacionalidade, e jogam a uma tarefa que lhes é privativa, a uma critica de resultados fecundos, ou se arriscam a tornar-se factor precioso da propaganda negativa que o seu paiz nunca deixa de ter, no seio das outras nações.

Illustrarei, amanhã, o asserto com um facto que concerne ao Rio de Janeiro.

FLUMINAL.

Uma revista dedicada a mocidade estudiosa do Brasil

Entrará em circulação, amanhã, o primeiro numero da revista "Estudo", dedicada aos universitarios, collegiaes, e crianças de nossas escolas primarias.

"Estudo" tem como programma instruir divertindo a mocidade do Brasil, incentivar a cultura pedagogica do professorado, orientar a educação nos lares.

A direcção dessa nova publicação mensal acha-se confiada a um grupo de professores, assumindo a responsabilidade da direcção artistica o lapis conhecido de Gerhard Orthof.

Esse primeiro numero conta com a collaboração inedita de Medeiros e Albuquerque, dr. Roul Azedo, Mauricio de Medeiros, Luiz Palmeira, Renato de Alencar, etc.

O estudante de medicina, o engenheiro, o moço de nossas escolas commerciaes, encontrarão na revista "Estudo" assumptos interessantissimos.

Haverá uma secção especialmente dedicada á criança, com contos infantis, concursos, annexa á nova revista.

Dado o fim a que se destina e a competencia dos que nella trabalham auguramos futuro brilhante á nova revista.

CARTAS QUE A GENTE NUNCA MANDA

"Sim, Peregrino, você tem razão. E' uma edade tristissima. Ainda não se chegou á total renuncia, mas a amargura de quotidianas abdicações lembra-nos, a cada hora, que esta renuncia não póde tardar. Tudo, em torno, continua a resplender de sol, dentro de nós, uma especie de renitente mocidade ainda clama por todo um mundo de aspirações insatisfeitas e de mal contentados desejos. Um appetite de vida nos subleva. Ainda não esgotamos o mais subtil de todos os prazeres femininos: o prazer de agradar. Sentimo-nos capazes de o gosar ainda, perdidamente, inebriadamente. Começa a fugir-nos, no entanto. Os homens, desinteressados, já não nos olham como dantes, Faz-se um insensivel vazio em derredor. E, na frieza deste subito desacompanhamento, a gente só se encontra a si, em face ao espelho aonde principiam a reflectir-se os primeiros signaes da decadencia. Estamos "desaimantée", como tão expressivamente disse uma autora agora ignorada dos moços, mas que teve o seu momento de ruidosa celebridade: Pierre de Coulevain. Perdemos esse iman de seducção, que constitue o apanagio mais precioso da nossa feminilidade. Perdemol-o irremediavelmente. Não póde haver, na realidade, instante de mais intensa melancolia. Você tem razão. Melancolia de uma transição tanto mais dolorosa quanto mais orgulhosamente disfarçada. Porque não creia que sejam muitas as que vivam inconscientemente esse angustioso momento que **não é ainda velhice que mereça respeito, nem é já mocidade que dá alegria.**

Todas aquellas para as quaes elle chega, conhecem-no perfeitamente, asseguro-lhe eu. Sómente não o dizem... Têm a suprema faceirice de não o reconhecer officialmente. Não mostram. Atordôam-se para esquecel-o, talvez, em todo caso para fazel-o esquecer aos outros. Guardam no intimo o desconsolo desse declinio de que arrostam o drama com a bravata do mais incisivo dos sorrisos. Um sorriro inutil, aliás. E' preciso "tenir" a todo transe. Os homens não pódem suspeitar a coragem deste sorriso. E o mais triste de tudo é que, a pouco e pouco, a gente se afaz a esta penumbra, a este apagamento, a esta solidão. A' natureza vae, insensivelmente, nos apaziguando e nos desapegando. Parece um sacrilegio dizel-o, mas é verdade: a gente vive sem amor.

Pelo menos sem esse delicioso amor, feito da diaria possibilidade da aventura, o amor conquista, o amor successo, o amor romance. Por mais inverosimel que, á primeira vista, se nos afigure, podemos viver sem a fremencia, o imprevisto, a palpitação que nos põe na vida este lindo amor. Podemos viver, vivemos. E, o que é mais cruel ainda: vivemos bem.

Outros amores, menos attraentes, por certo, porém mais graves, mais solidos, mais profundos, nos distraem de nós. Os homens tomam um outro aspecto. Se nos perturbam menos, interessam-nos mais. Interesse desinteressado, mas tolerantemente experimentado e esclarecido.

A melancolia vae se transformando em resignação... Que é que se ha de fazer?... Não se inventou ainda outro meio de durar. Nitckey!... como dizem os russos. A verdade verdadeira, Peregrino, é que a gente não se consola nunca desse momento ter chegado...

ANNA LUCIA

RUA DA AMARGURA

A situação financeira é o assumpto obrigatorio do momento.

Cavalheiros e senhoras, senhorinhas e crianças, que não sabem o que é, a rigor, taxa cambial, discutem as razões que elevam a libra a setenta e quatro mil réis e o dollar a quinze mil e quatrocentos réis.

Por isso, naquella roda de financistas emeritos, a discussão em torno dos programmas economicos do Brasil parecia eternizar-se.

E teria realmente se eternizado se o proprio dr. Mario Brant, sobre quem pesam tantas e tantas responsabilidades, não tivesse posto fim a tantas controversias.

— O governo tem tomado as mais serias providencias com relação á crise, posso garantir.

As medidas tomadas são de grande efficiencia e resultados praticos e immediatos.

Haja vista a diminuição de illuminação em varios logarejos publicos...

— Ora, — fez com desdem o banqueiro Oscar Sant'Anna, presente á palestra, — uma gotta d'agua no oceano...

— E' um engano, seu dr. A medida é das mais felizes...

E revivendo os seus tempos de humorista, o dr. Mario Brant concluiu:

— Apagando as luzes dos logarejos publicos o governo incentiva os galanteios, os passeios amorosos...

— E dahi?

— Dahi, apparece a policia, multa os casaes em vinte mil réis cada um e... ahi temos uma renda capaz de destruir, por completo, o formidavel "deficit" descoberto pelo ministro da Fazenda...

TERRA DE SENNA.

PRO'-ARTE

A primeira exposição dos artistas allemães, residentes no Brasil

Sob o patrocinio dos srs. ministros da Allemanha, Austria e Suissa, realizar-se-á no mez de maio a 1ª exposição dos artistas allemães residentes no Brasil.

Empolgados pelos assumptos da nossa terra, diversos desses artistas já realizaram exposições no estrangeiro, salientando-se entre estas a commemorativa do quadrigentesimo anniversario de Duerer.

Satisfeitos com os resultados obtidos, esses artistas resolveram expôr os seus quadros ao nosso publico, neste mez, sendo que no proximo dia 9, far-se-á a sua inauguração official, ás 15 horas, no edificio da Escola Nacional de Bellas Artes.

Para assistirmos a este acto recebemos amavel convite.

"Miss" Universo festivamente recebida em São Paulo

S. PAULO, 7 (D. T. M.) — A senhorinha Yolanda Pereira, Miss Universo 1930, que hontem chegou a esta capital, foi aqui recebida festivamente, tendo ido recebel-a, na estação do Norte, numerosa commissão de moças de nossa sociedade.

A' noite realizou-se, no Club Commercial, o festival dasante organizado em beneficio do Sanatorio Santa Cruz, de Campos do Jordão e de que Miss Universo foi patrocinadora.

A brilhante festividade recreativa-beneficente esteve muito concorrida, attraindo innumeras familias e sendo a senhorinha Yolanda Pereira alvo de todas as attenções.

Miss Universo ainda não fixou o dia de sua partida para o Rio Grande do Sul, seu Estado Natal.

IVETA RIBEIRO

Iveta Ribeiro — a brilhante chronista do "Correio da Manhã" é uma personalidade feminina de grande projecção nas nossas letras.

Neste momento em que a vemos se ausentar do nosso convivio para uma missão altamente significativa qual seja a do intercambio intellectual feminino entre o Brasil e Portugal — sentimos quão magnifica foi a escolha para nossa embaixatriz.

Iveta Ribeiro não só é uma escriptora de cabedal complexo mas, tambem uma vibrante sensibilidade artistica.

Não só, sabe bordar o commentario com graça e leveza como exprime a poesia com naturalidade e harmonia.

Além de escriptora, poetisa e conferencista é ainda comediographa tendo escripto já innumeras comedias e sainetes que já foram levados á scena com grande successo.

Mas, uma qualidade que entre todas é a mais formosa em Iveta é o seu espirito altamente caridoso e esmoler. Na "Sociedade de Assistencia aos Lazaros", Iveta poz o melhor da sua dedicação e energia em pról desses desventurados e em todas as associações onde prevalece o espirito de caridade encontra-se Iveta Ribeiro cooperando com bondade discreta.

Auxilia tambem as artistas e aproxima os admiradores da arte de theatro, estimulando as novas e descobrindo os verdadeiros valores.

E' esse espirito de elevadas e peregrinas virtudes que vae demonstrar em Além-mar, a nossa cultura feminina, a nossa sensibilidade, o nosso coração.

Não poderá haver melhor embaixatriz. As suas collegas e amigas, desejam-lhe o melhor desempenho á sua alta missão.

Rachel Prado.

O ENSINO RELIGIOSO NAS ESCOLAS

A repercussão que vae tendo, por toda parte, o Decreto assignado na pasta da Educação

O recente decreto assignado na pasta da Educação, tornando facultativo nas escolas o ensino religioso, continúa a despertar forte celeuma por toda parte. E é bem justificada essa celeuma que attende a um protesto da consciencia brasileira contra o golpe soffrido pela liberdade de cultos mantida pela nossa Constituição e que poderá ser, futuramente, motivo de profundos e serios desgostos, que o governo ainda está em tempo de evitar.

A proposito desse ruidoso decreto recebemos a seguinte communicação do Comité e da Liga Espirita do Brasil, em cuja séde têm comparecido numerosos representantes de diversas instituições que lhes vão levar as suas adhesões:

"O Comité Central pró-Estado Leigo, resolveu tomar conhecimento, para coordenação e melhor orientação da campanha contra o ensino religioso nas escolas, dos seguintes factos:

1º) fundação do Comité Central pró-Liberdade de Consciencia, na cidade de Porto Alegre, Rio Grande do Sul, sob a presidencia do marechal Carlos Frederico de Mesquita, secretariado pelo rev. Menna Barreto Jayme;

2º) fundação do Comité pró-Liberdade de Consciencia, na cidade de S. Carlos, Estado de São Paulo, sob a direcção dos drs. Joaquim de Souza Ribeiro e Cairbar Schutel;

3º) fundação do Comité dos Gymnasistas Paranaenses, em Curityba, sob a presidencia do estudante Ney Leprevost;

4º) fundação da Liga pró-Estado Leigo, em Curityba, Paraná, sob a presidencia do dr. Lindolpho Barbosa Lima;

5º) fundação do Comité pela Liberdade de Consciencia, na cidade de Pelotas, Rio Grande do Sul, sob a presidencia do sr. M. S. Gomes de Freitas;

6º) adhesão do Synodo Riograndense, da Egreja Evangelica Riograndense do Rito Allemão, ao Comité Central de Porto Alegre, dando o apoio de 322 communidades, com 27.000 familias e mais de 150.000 pessoas;

7º) apoio do Grande Oriente do Rio Grande do Sul, em cuja séde passou a funccionar o Comité Central de Porto Alegre;

8º) assembléa de varios pastores das differentes denominações evangelicas que militam em Recife, Pernambuco, e reorganização immediata da antiga União de Obreiros Evangelicos, sob a direcção dos reverendos Monguba

Dr. Francisco Campos

Sobrinho, Pereira Salles, Synesio Lyra, dr. A. Almeida, Joel Miranda e dr. A. Mesquita, que tomaram a resolução de iniciar intensa campanha em favor da liberdade de consciencia, ameaçada pelas pretensões exclusivistas do clero catholico romano, que procura collocar em situação difficil os actuaes detentores do poder;

9º) resolução do Congresso Evangelico do Rio de Janeiro, de protestar contra o decreto que "facultou" o ensino religioso nas escolas publicas e de apoiar a União de todos os credos com o objectivo de conseguir a revogação de tal decreto;

10) fundação do jornal "O Facho", na cidade de Uruguayana, Rio Grande do Sul, orgão de defesa da liberdade de consciencia, sob a direcção do jornalista Clodomiro Garcia, que define a sua attitude nos seguintes termos: "Isto é uma tribuna para homens emancipados que não recuam por golpes de freio, nem avançam a golpes de esporas; que nada aceitam e nada impõem pela força, mas pelo exame e pela persuasão";

11) fundação do Comité de Salto, Estado de S. Paulo, com o concurso e apoio de catholicos liberaes, protestantes, espiritas e maçons;

12) adhesão de 102 associações espiritas do Estado de S. Paulo (parte das que existem) ao Comité de S. Carlos, o qual resolveu fundar comités regionaes em todas as cidades paulistas;

13) — publicação em Campo Grande e profusa distribuição em Matto Grosso, de um Manifesto pró-Liberdade de Consciencia, de autoria do capitão do Exercito Eudoro Corrêa.

O Comité Central pró Estado Leigo continúa em communicação com os Estados.

Ainda a respeito do momentoso assumpto recebemos a seguinte carta:

"Sr. redactor do DIARIO CARIOCA.

Antes de tudo as minhas sinceras felicitações ao eminente jornalista sr. Macedo Soares, pelo espirito largamente liberal desse brilhante e valente defensor das grandes causas, por ter aberto as suas columnas a todas as vozes que ora se levantam em protesto contra o decreto instituindo o ensino religioso nas escolas.

O sr. ministro da Educação já deve ter uma idéa justa de quanto foi precipitada e imprudente a medida. De todos os cantos do paiz chegam veementes reclamações ditadas na sua totalidade por um sentimento que vae da repulsa ao receio bem fundado de que o Brasil, ou antes a sua consciencia religiosa, sob os seus varios matizes, resvale para um ambiente de lutas sectarias, de todas, as mais perigosas pelas funestissimas consequencias que sempre acarretam.

Si foi pensamento de s. ex. favorecer o catholicismo, o que aliás deixa claramente transparecer a sua exposição de motivos, mesmo assim o decreto, em um dos seus artigos dá amplamente ensanchas a que outros cultos sejam egualmente materia de ensino. E' verdade que é necessario que, em cada escola, se encontrem, no minimo, vinte alumnos que desejem um curso de religião. Com tal exigencia se teve em vista attender aos desejos do clero catholico, confiante este em que, dada a maioria catholica no paiz, se torne difficil a outras religiões reunir aquelle numero. Puro engano! Os protestantes, os espiritas e os crentes de outras religiões esforçar-se-ão por que sejam os seus filhos matriculados em um determinado collegio ou escola, visando com isto satisfazer as condições da lei. Deante de tal hypothese, a todos os respeitos verificavel, o resultado é que iremos ter num mesmo estabelecimento de instrucção duas ou mais cadeiras de ensino religioso correspondentes a cultos antagonicos, salvo si o proprio ministro, por uma parcialidade iniqua, sustar a execução dop Decreto, aliás, prevista em um dos dispositivos do mesmo. Isto só por si seria o bastante para inquinar o governo de defensor exclusivo de um credo, exclusivismo que seria um escarneo atirado ao espirito democratico do novo regimen.

Ou, então, franquear-se-iam todas as portas a quem quer que requeresse o seu curso, e iriamos ver padres e pastores e rabbinos, de envolta com a gurysada, engalfinhando-se, esmurrando-se em plena aula, degradante comedia para os nossos fóros de povo civilizado.

Não é crivel que o sr. presidente da Republica, espirito eminentemente ponderado e sereno, ainda não tenha comprehendido até onde poderá conduzir-nos o malfadado decreto, que só intranquillidades virá trazer á familia brasileira tão necessitada de uma atmosphera de paz e de harmonia. — **Alcedo de Faria.**"

TELEGRAMMAS

Recebemos os seguintes:

"Pelotas — Comité pro-liberdade de consciencia, em sessão realizada hontem, lavrou solenne protesto contra o Decreto sobre o ensino religioso nas escolas. Appellamos para esse brilhante jornal para apoiar a campanha em prol da egreja livre no Estado livre. Ao dr. Getulio Vargas enviamos o seguinte telegramma: "O Comité pró-liberdade de consciencia de Pelotas, representando quarenta e cinco sociedades protesta contra a approvação do projecto do ministro Educação sobre o ensino religioso escolas. Causou estupefacção vosso apoio ao referido projecto nos faz retrogradar precisamente quando os paizes mais religiosos vêm estabelecendo rigorosa separação da egreja do Estado, por considerarem essa a unica solução compativel com a época actual. O Rio Grande que se poz á frente do Brasil na campanha victoriosa garantidora de novas franquias democraticas liberaes fica para trás agora defendendo o anachronismo nefasto. Nossa apostolização não arrefecerá por sobrepormos os nossos ideaes e a todos os interesses. (a) José Severo da Silva, Atto Aquino Ricco, Felippe Januario, Francisco Maciel Mendes, Mario Santos, Miguel Soares."

* * *

Recife, 30 — A Sociedade do Esforço Christão, confiada no espirito liberal de v. ex., supplica interceder junto ao exmo. presidente da Republica para que não seja assignado o decreto que estabelece o ensino religioso nas escolas publicas do Paiz, por ser attentatoria a liberdade de consciencia e provocador da perturbação escolar, em virtude das varias crenças existentes entre os alumnos. (a) Synesio Lyra, ministro Evangelico.

Conferenciaram e despacharam com o chefe do governo

Estiveram, hontem, no Cattete, os ministros almirante Conrado Heck, da pasta da Marinha e general Leite de Castro, da pasta da Guerra.

A inauguração da nova séde do "Club Nacional"

A festa artistica com que o Club Nacional vae inaugurar a sua nova e sumptuosa séde, amanhã, será um acontecimento de alta distincção no mundanismo carioca.

O baile assumirá as proporções de uma reunião elegantissima, pois o Club Nacional convidou os elementos de maior destaque de nossa sociedade.

Os luxuosos salões daquella agremiação receberam uma decoração que impressiona pelo apuro, pelo gosto e pela selecção.

As "Patativas", do Tijuca Tennis Club, convidadas especialmente pela directoria do Nacional, irão emprestar o concurso maravilhoso de sua bregeirice e graça, com um grupo lindo de quatorze senhoritas, quatorze violões, banjos e bandolins, interpretando as nossas canções regionaes.

Josué Barros, o grande e festejado violonista, á frente de um interessante grupo no qual figuram as srtas. Marilia Baptista, Zuleika Barros e Julia Souza, tambem irá encher os salões do Nacional com a attracção de suas composições.

Patricio Teixeira, o inimitavel cantor que todos nós admiramos, ao violão, será um dos numeros de successo da noite de amanhã no Nacional.

Traje de rigor.

A orchestra contratada, composta de profissionaes, iniciará o baile ás 22 horas.

ACCUMULAÇÃO INEXPLICAVEL

O novo regimen collocou desde os seus primeiros dias, o combate ás accumulações entre os pontos capitaes do seu programma regenerador. Applicando a doutrina tem-se chegado, em alguns casos, a extremos que poderiam parecer excessivos em um paiz onde ha evidentemente deficiencia de technicos. Compensando, entretanto, o radicalismo do principio, deparam-se-nos, de vez em quanto, curiosos casos de tolerancia.

Entre estes um dos mais notaveis é o do director do Instituto de Previdencia.

A'quelle funccionario não sómente é permittido accumular dois cargos, como exercer simultaneamente funcções que se embaraçam, mutuamente. Assim é que o director do Instituto de Previdencia é tambem o thesoureiro do Montepio dos Servidores do Estado. Ora, como as duas instituições têm finalidades muito semelhantes e são concurrentes em emprestimos ao funccionalismo, a dupla personalidade do funccionario em apreço colloca-o em sérias difficuldades de consciencia. Para bem desempenhar os seus deveres de director do Instituto de Previdencia, elle deveria pleitear a reabertura da respectiva carteira de emprestimos, o que seria de grande vantagem para os funccionarios publicos e proporcionaria tambem ao Instituto os lucros providos de taes operações.

Mas quando o director do Instituto de Previdencia encara a questão por este prisma, a outra metade da sua consciencia intervem com as suas responsabilidades de thesoureiro do Montepio e leva-o a pensar na conveniencia que tem esta ultima instituição em não encontrar concurrencia nas transacções com os servidores do Estado.

O caso de consciencia em que se encontra aquelle funccionario justificaria a intervenção do illustre ministro do Trabalho para alliviar de tão penosos escrupulos e de tão ansiosas hesitações o homem que accumula dois cargos tão incompativeis.

EXTRANHA ACQUISIÇÃO

O interventor do Districto Federal acaba de mandar tirar quinhentos contos dos cofres quasi vazios da municipalidade, afim de adquirir um predio ao qual não teve apparentemente destino a dar e que comprou apenas porque o proprietario lhe attribuia o valor daquella quantia, quando o interventor pensa que o seu valor real anda pelo dobro da somma declarada.

O acto do dr. Bergamini é surpreendente e apresenta varios lados, pelos quaes póde ser severamente criticado.

Em primeiro logar a allegação de que o immovel em apreço tem valor muito superior ao que lhe é fixado pelo seu proprietario, depende de comprovação por pericia regular, que o interventor na precipitação de fazer o que se lhe afigurava um bom negocio parece ter dispensado.

Aliás, a circumstancia do referido predio ter sido estimado em mil contos, ha um anno, não exclue a hypothese de que o seu proprietario tenha razão em avalial-o, hoje, na metade daquella quantia.

Trata-se de um edificio velho, muito velho mesmo, absolutamente inutil para outro fim que não seja o da sua applicação para hotel.

Ora, ninguem ignora que, em consequencia da crise, a industria dos hoteis atravessa uma crise tremenda, achando-se nas maiores difficuldades as empresas que exploram esse negocio nas condições as mais favoraveis.

Assim, é comprehensivel que um immovel sómente adaptado a esse fim especial se tenha depreciado, ao ponto de justificar-se a baixa avaliação feita pelo seu proprietario.

Parece, portanto, que o fim do instincto commercial do dr. Bergamini falhou neste caso.

E o erro a que o levou a precipitada mascateação é tanto mais grave sob o ponto de vista do erario municipal, quanto nada poderá ser feito pelo governo local com o proprio que acaba tão extravagantemente de adquirir.

Não ha nem um serviço municipal que esteja carecendo de habitação e o aproveitamento do velho hotel metropole para uma escola, por exemplo, exigirá, na melhor hypothese, obras que não custarão menos de outros quinhentos contos.

Não tendo applicação a dar-lhe e não conseguindo o preço razoavel emquanto durar a crise, a Municipalidade sairá da transacção com quinhentos contos empatados e mais o onus da conservação da sua nova propriedade.

O acto do interventor não se justifica tambem como um castigo que quizesse infligir ao proprietario pela deliberada avaliação do immovel com o intuito de prejudicar o fisco municipal.

Em primeiro logar o interventor tinha na lei os meios de assegurar o lançamento do predio por valor justo.

Não é o proprietario que faz o lançamento. Ninguem póde ser punido por attribuir preço inferior ao que lhe pertence. Aos lançadores da municipalidade cumpre defender os interesses desta, corrigindo as declarações dos contribuintes do imposto predial.

Aliás é bem possivel que o proprietario do Hotel Metropole esteja muito satisfeito com a penalidade que lhe impoz o sr. Bergamini. Nesta época de crise de hoteis e quando é notoria a difficuldade extrema de obter inquilinos para predios de alto valor locativo, aquelle proprietario póde considerar-se um homem de sorte de quem a divina providencia se lembrou pondo no seu caminho a ajuda capacidade commercial do interventor do Districto Federal...

VIDA MUNDANA

MANUELINA

Não é o nome pomposo de um "talkie" americano nem o appelido exotico de uma miss: Evangelina.

A sua cona não tem a côr rosea das mulheres da cidade. Não tem os cabellos loiros das filhas das capitaes.

E' [illegible]nha. Feia. Simples.

O Brasil inteiro a conhece. é a "santa" de Coqueiros.

Manuelina é o ultimo "béguin" de todas as palestras. Uns crêem. Outros, não. A maioria opina por um caso de alta suggestão. Os medicos, em geral, preferem não dizer nada. Mas...

Os jornaes relatam minuciosamente o numero crescente de romeiros que procuram Manuelina. Só não especificam uma coisa: a qualidade dos peregrinos que vão rumo de Coqueiros. Ahi é que está o busilis...

Pois os leitores pasmem com a noticia: não só do Rio como de São Paulo seguem diariamente (em sigillo, é logico!) as figuras mais representativas da politica, das letras, da sociedade, em busca dos poderes sobrenaturaes de Manuelina!

Ainda hontem, soubemos de tres partidas secretas, inclusive a de um conhecido poeta e jornalista.

Amanhã seguirá illustre escriptora, que já povoou as vitrines das nossas livrarias com dois volumes de poemas...

Sabbado, irão um ministro e um general.

Em vista disso...

GAVROCHE

ANNIVERSARIOS

Fazem annos hoje:

As senhoras — Clarice Montalvão, esposa do major Octaviano Pereira Montalvão; Regina Rodrigues, esposa do commerciante desta praça, sr. João Targino Rodrigues; Belinha Ponce de Alencar, esposa do coronel Tristão de Souza Alencar; Olindina Abranches, esposa do advogado dr. Belisario Martins Abranches e Sylvia Amaral, esposa do engenheiro civil Leandro Bento do Amaral.

As senhorinhas — Eva Daudet, filha do industrial Ernesto Daudet; Jenny Ferreira, filha do commerciante sr. Antonio Alves Gomes Ferreira; Celeste Bragança, filha do dr. Celestino R. Bragança, medico e Esmeralda Tenorio de Albuquerque, filha do negociante desta praça, sr. Manoel Tenorio C. de Albuquerque.

Os senhores — Josué da Motta Carvalho, do nosso alto commercio; Clovis Muniz Penteado, academico de medicina; Waldemar de Souza e Silva, auxiliar da firma J. Roiz & Cia.; Lauro Rocha, funccionario da Fazenda federal; Amaro Wanderley, commerciante e Sergio Mendoza, chimico industrial.

— Transcorre hoje a data natalicia do sr. Alberto Rosenvald, director-gerente da Foz Film do Brasil. Pelos seus predicados de "gentleman", o sr. Rosenvald fez-se digno da admiração e estima de todos aquelles a quem é dado o prazer de manter relações.

E', portanto, motivo de grande jubilo para o sympathico anniversariante, de certificar-se hoje pelas multiplas felicitações que irá receber, o testemunho verdadeiro e sincero de quanto é querido.

NASCIMENTOS

Acha-se em festas o lar do sr. Pedro Paulo de Alcantara e de sua esposa d. Vicentina Alcantara, com o nascimento de um menino que, na pia baptismal, receberá o nome de Braulio.

NOIVADOS

Contratou casamento com a senhorinha Maria Alice Lobato, filha do commerciante desta praça sr. Luiz Alonso P. Lobato, o sr. Agostinho Frazão, auxiliar do nosso alto commercio.

ALMOÇOS

O Rotary Club reune-se, hoje, para o seu almoço regulamentar das sextas-feiras.

DIPLOMACIA

Deverá chegar hoje, a esta capital, a bordo do "Alcantara", o sr. Fernando Peltzer, novo embaixador da Belgica em nosso paiz.

S. ex. viaja acompanhado de sua exma. esposa.

CONFERENCIAS

O dr. Henrique Carneiro Leão Teixeira Filho, fará, amanhã, na Sala Varnhagem, do Instituto Historico Brasileiro, uma conferencia sobre a personalidade do visconde do Cruzeiro.

FESTAS

America F. Club — No proximo sabbado, dia 9 do corrente, ás 21 horas, será realizada a reunião litero-musical do corrente mez com o seguinte programma:

1ª parte: — 1ª (a) Liszt — Mes joyes; (b) Albeniz — Navarra; Piano: Prof. Augusto Monteiro de Souza.

2ª (a) Puccini — Mme. Butterfly; Un bel di vedremo; (b) Rosina Mendonça — O teu olhar — Canto: Mme. Dulce Drummond.

3ª (a) Rameau — Tambourin; (b) Kreisler — Ron[illegible]; (c) Massenet — Elegie — Violino: Prof. Ricardo Aragão.

4ª — Joubert de Carvalho — Duas canções — Canto: Senhorinha Gilda de Abreu — ao piano: prof. Souza Lima.

INTERMEZZO LITERARIO

O escriptor dr. Luiz Edmundo fará uma palestra sob o thema "Reuniões familiares nos tempos coloniaes.

2ª parte — 1ª — (a) Brinquedo de roda; (b) Batuque — Solos de piano pelo prof. Henrique Vogeles (autor).

2ª (a) Sinhá Rosa; (b) Na minha casa; (c) Lua Branca — Canto: sr. Gastão Formenti.

3ª — "Anecdotas sertanejas", pelo sr. Joaquim Formiga.

4ª (a) Parodia do samba "Nem é bom falar"; (b) Aperta o passo — Embolada; (c) Picapau — Embolada; (d) Parodia "Com que roupa"; (e) A pombinha avuou — Embolada — Canto. Brenno Ferreira e seu "Bando de Tatuys."

REUNIÃO-

Syndicato Medico Brasileiro — Realiza-se hoje, ás 20 1|2 horas, na séde do Syndicato Medico Brasileiro, á avenida Rio Branco 106, a reunião do Conselho Deliberativo para tratar dos seguintes assumptos:

a) Parecer sobre a cobrança de honorarios medicos;

b) Votação do parecer das novas tarifas sobre medicamentos;

c) Diversos assumptos.

ANTARCTICA
GUARANA' E CERVEJA
TEL. 2—5181

Indo a Therezopolis
PROCURE O
VARZEA
PALACE HOTEL

THEATROS

A POLICIA NÃO PERMITTIU OS ESPECTACULOS BREJEIROS DO PHENIX

O QUE NOS DISSE O NOVO ACTOR-EMPRESARIO VIVIANI

O actor Viviani, que teve os seus espectaculos prohibidos pela censura, e a actriz Lyson Gaster, que não quiz ser "estrella" desse genero de theatro

A censura não permittiu a estréa, com a peça "Uma noite de amor", no theatro Phenix, da companhia dirigida pelo actor Viviani.

Procurando falar ao actor Viviani acerca da resolução da policia, o empresario dos espectaculos brejeiros não se furtou ao nosso desejo.

— Não devo fazer mysterios, disse-nos o actor Viviani. E isso porque não comprehendo, em absoluto, a resolução do chefe da censura. Parece mesmo que ha um grande interesse em perseguir o theatro.

Porque eu não pretendia fazer no Phenix a immoralidade. As peças que eu pretendia enscenar seriam naturalmente maliciosas, mas sem offender o pudor do publico. Nenhuma phrase immoral, continha a peça com que deveria estrear a minha companhia. Naturalmente uma ou outra scena brejeira, mas sómente no que dizia respeito a situação. E tanto isso é o verdadeiro que o ensaio geral foi assistido pelas autoridades sem que um protesto despertasse.

Não comprehendo, portanto, concluiu o actor Viviani, a attitude da censura com relação á nossa peça de estréa.

Primeiras

"MÃE", NO RIALTO

Para uma assistencia selecta e numerosa, a Companhia Dramatica Nacional, que ora se exhibe no Rialto, representou, ante-hontem, "Mãe".

O drama emocionante de S. Rousinol teve um desempenho verdadeiramente brilhante por todo o conjunto.

A sra. Italia Fausta esmerou-se no desempenho do seu papel, criando um typo a que pouco faltava para a realidade. Foi verdadeira e mesmo sincera nessa figura de mãe, cuja unica felicidade consistia na felicidade do filho.

Com Italia Fausta primaram os demais artistas, que se mostraram integrados nos seus papeis, como João Barbosa, Amelia de Oliveira, Carlos Machado, Jorge Diniz e Suzanna Del Negri.

Assim, podemos affirmar com sinceridade e enthusiasmo que a noite de ante-hontem, no Rialto, foi de arte.

"O REI VAGABUNDO", NO JOAO CAETANO

Extrahida do film do mesmo nome pelo escriptor J. Ribeiro, a Companhia Brasileira de Opereta deu ante-hontem, a primeira representação da opereta "O rei vagabundo".

Essa opereta é, em linhas geraes, um bom espectaculo.

Reaffirmando o seu prestigio, a empresa J. Cruz Junior proporcionou á opereta do autor de "Brutalidade" uma grandiosa montagem que foge ao registro commum pelo valor dos scenarios de Jayme Silva.

O trabalho do sr. J. Ribeiro está bem feito.

As scenas primordiaes do film foram bem aproveitadas, entre as quaes se destaca a do assassinato de Huguette, merecendo os mais fortes louvores Amelia Figueiredo, Vicente Celestino e Mafra, respectivamente em Huguette, Villou e Thebault.

Bem movimentada, "O rei vagabundo", enscenada com capricho por Octavio Rangel, despertou francos applausos a todos os seus interpretes, dentre os quaes é licito destacar ainda a sra. Lais Arêda, no papel difficil de "Catharina"; Balbina Milano, na engraçadissima Marqueza; Alvaro Diniz e João Celestino.

"O rei vagabundo" pela fórma com que está posta em scena é credora, sem duvida, do apoio do publico elegante e distincto que vem frequentando, desde o seu inicio, a temporada do João Caetano.

Varias noticias

"O BOBO DO REI", NO TRIANON

Ainda, hontem, o publico que encheu o Trianon nas duas sessões riu a valer, durante as duas horas gastas pela representação, com a alegre e bem feita comedia de Joracy Camargo, "O bobo do rei". E riu assim porque se a peça tem mesmo graça absoluta Procopio Ferreira, que se incumbe do papel principal dá-lhe muito relevo pela vivacidade de que enche a figura do protaganista, uma das melhores que lhe tem sido dado criar. Aquelle philosopho moço do morro do Kerozene desconcerta a sociedade hypocrita que procura apoderar-se do "rei", com a profunda penetração das suas satiras, das suas ironias, da frieza implacavel da sua verdade.

EM JUNHO TEREMOS MOISSI NO THEATRO MUNICIPAL

O Rio de Janeiro, que já applaudiu todas as grandes figuras da scena dramatica mundial: Emmanuel Rossi, Salvini, Novelli, Coquelin, Guitry, Zacconi, Eleonora Duse e tantos outros, ainda não travou conhecimento com Alexandre Moissi, actualmente considerado o maior tragico da scena teutonica.

Mas nos primeiros dias de junho proximo, o genial actor com sua companhia estará entre nós, vindo occupar o theatro Municipal.

As vigorosas interpretações de Moissi enthusiasmaram já todas as platéas dos grandes centros e, certamente, tambem na nossa capital, com sua arte genial e profundamente humana, o grande tragico saberá impressionar a culta platéa carioca.

A empresa N. Viggiani brevemente abrirá a assignatura para os seis unicos espectaculos desta temporada.

"TERRA DE CANTIGAS" E' UMA LINDA REVISTA

Não ha opiniões contrarias sobre a magnifica revista portugueza, "Terra de Cantigas", que a companhia José Climaco está levando á scena no Theatro Republica.

"Terra de Cantigas" encanta pelo poema, primoroso, pela musica lindissima e pelo desempenho, correctissimo.

E', emfim, uma revista triumphante e seductora.

Auzenda de Oliveira, Adelina Fernandes e Eliza Carreira dão a nota dominante da alegre revista, com os seus magnificos papeis que desempenham a rigor. Do lado masculino Joaquim Prata, Santos Carvalho e Adolfo Sampaio dão a nota do humorismo sadio de que a peça está recheiada, de principio ao fim.

Armando Nascimento e Miguel Orrico, cantores de primo catello, empolgam a platéa com seus numeros de canto.

"O TIO DE CORUMBÁ" E AS SUAS PRIMEIRAS REPRESENTAÇÕES, NO S. JOSE'

Serão realizadas, na proxima segunda-feira, ás 3,40 e 8,45 horas, as primeiras representações, pela "Grande Companhia de Sainetes", no Theatro São José, do engraçadissimo sainete em 3 actos, "O Tio de Corumbá", original de Humberto Cunha.

O enredo de "O Tio de Corumbá" é vasado nos acontecimentos hilariantes e decorrentes das sympathias e esperanças que toda uma familia citadina depositava em um parente rico e generoso do interior e, por isso mesmo, faz do original de Humberto Cunha uma peça engraçadissima, com muita verve e varias situações complicadas e de muita comicidade, as quaes trarão a platéa em constantes risos.

Detem os papeis dos personagens que movimentam e dão acção a "O Tio de Corumbá", da parte feminina, Aurora Aboim, Ismenia dos Santos, Conchita de Moraes e Olga Louro e od outro lado, Manoel Durães, Manoelino Teixeira, Manoel Rocha, Fernando Rodrigues, aBrboza Junior e Roque da Cunha.

RUBINSTEIN CHEGA HOJE AO RIO

A bordo do vapor "Alvantara", da Mala Real Ingleza, chega, hoje, ao Rio, o notavel pianista polonez, Arthur Rubinstein, tão querido do mundo musical brasileiro.

As attracções do theatro Lyrico

Pelo "Lutetia" chegou o primeiro sensacional conjunto de artistas de Music-Hall, do circuito da "South American Tour", que vem inaugurar a temporada de espectaculos mixtos do Theatro Lyrico, a iniciar-se depois de amanhã. Fazem parte desse programma as attracções "The Black Revue", que tem como interpretes Les Spirs, os demonios da dansa, e os principaes animadores da Revista Negra do Casino de Paris que actuaram em Buenos Aires com desusado successo. S. M. Boby I e a Princeza Suzi, dois chipanzés autenticos, "estrellas" dos films comicos americanos e que são mais artistas que muita notabilidade theatral. Waldor e Wigor, os comicos detentores do campeonato da cretinice, da Crenolandia, Les Vieviaris, equilibristas, notaveis excentricos que apresentam numeros completamente novos. Deixamos propositadamente para o fim desta noticia, a reapparição á luz da ribalta, de Sonia Veiga, a elegante e decada interprete das canções do nosso folk-lore. Sonia Veiga é uma das nossas mais queridas estrellas e será portanto uma agradavel surpresa essa sua reapparição. Os espectaculos do Lyrico serão em matinée e soirée e começarão diariamente ás duas horas da tarde.

A Nova Companhia do Theatro Recreio

Nenhum homem recebeu o "bilhete azul"

—:—

PALITOS TERIA SIDO CHAMADO?

A empresa do Theatro Recreio continu'a em fóco. Ella e mais a sua brilhante companhia, organizada especialmente para despedir Dona Aracy e mais a sra. Luiza Fonseca, as quaes levaram de roldão outros elementos julgados inoffensivos pela propria empresa.

Hontem, appareceu a lista dos homens que ficaram com a honra suprema de continuar no precioso elenco.

Todos foram contemplados com a dadiva notavel: Mesquitinha, Augusto Annibal, Affonso Stuart, Oscar Soares, João de Deus, J. Figueiredo, Domingos Terras, Oscar Cardona e Sylvio Caldas.

A' tarde um boato insistente: a empresa mandára chamar, por telegramma, o comico Palitos.

Mesquitinha, 1º actor comico e o primeiro a receber o convite para não acompanhar a actriz Aracy Cortes

Teria sido essa a primeira exigencia da "estrella" Margarida Max?

Indagamos do actor Figueiredo a verdade sobre esse convite, dada a quantidade de comicos que a companhia já abriga.

Mas Figueiredo é cauteloso...

Palitos, o comico que está veraneando em Madrid e que, segundo dizem, recebeu, por telegramma, um convite para trabalhar com Margarida Max

Não quiz arriscar uma confidencia:

—Eu só sei que estou lá...

E lá seguiu o seu caminho, com aquelle ar de sonhador, tão differente daquelles seus classicos typos de portuguez...

O que não resta duvida, dessa historia dolorosa da dissolução da antiga companhia do Theatro Recreio, é que a attitude da empresa foi producto unico de uma necessidade de ultima hora de dispensar algumas figuras femininas.

Questões de ordem politica feminina, nada mais nada menos...

O "Estado do Rio Grande" e o ensino religioso

PORTO ALEGRES, 7 (D. T. M.) — O "Estado do Rio Grande", orgão do Partido Libertador, escreve, entre outras coisas, o seguinte, acerca do problema do ensino religioso nas escolas primarias:

"Não nos podemos hoje furtar ao prazer de consignar que o sr. Getulio Vargas, referindo-se á obra legislativa do primeiro Governo Provisorio da Republica, considera modelar a lei que estabelece a liberdade dos cultos, separando a Egreja do Estado, apontada pelo consenso universal, como paradigma da nossa cultura a respeito da liberdade de consciencia, lei que nos enaltece, por não encontrar rival nos actos institucionaes da humanidade".

Em seguida, o referido orgão chama a attenção para as palavras do presidente e o acto do ministro da Educação que estabeleceu o ensino religoso facultativo naquellas escolas.

El Secreto de la Suerte
esta a su alcance ¡Consígalo!
Y eliminará esa tristeza que lo abate
Esa inquietud que lo domina,
Esa mala estrella que lo acompaña.
PIDA Vd GRATIS
MI VALIOSO FOLLETO
¡Y será más fuerte, más feliz!
Hara volver al ser ausente, al infiel, al despreciativo;
Será afortunado en el amor, en el juego, en los negocios,
Sentirá levantar su espiritu, crecer sus energías, y
TRIUNFARÁ EN LA VIDA
Escriba Vd. GRATIS al Profesor Espiritista
P. v. HIORDAN
LANUS (F. C. S.) Buenos Aires
REPUBLICA ARGENTINA

Theatro REPUBLICA
Companhia Portugueza de Revistas
— JOSE' CLIMACO —
HOJE, ás 7 3|4 — HOJE, ás 9 3|4
TERRA DE CANTIGAS
A revista que empolga — O melhor espectaculo da actualidade

Auzenda de Oliveira, fulgurante estrella
Terra de Cantigas
A revista portugueza de maior sensação até hoje levada á scena no Rio — Successo colossal e sem precedentes
Poltronas ... 6$000
Amanhã — ás 7 3|4 e 9 3|4 — Amanhã
TERRA DE CANTIGAS
DOMINGO — ás 15 horas: primeira grandiosa "matinée"

Adelina Fernandes, rainha do fado.

TRIANON

HOJE — Sessões ás 8 e 10 horas
"O BOBO DO REI"
a formidavel peça que JORACY Camargo escreveu para
PROCOPIO
e que constitue, no momento, o maior successo theatral.
Amanhã — Vesperal elegante ás 16 horas — Amanhã
"O BOBO DO REI"
A SEGUIR:
QUEM MANDA AQUI SOU EU!
Tres actos engraçadissimos de PAULO DE MAGALHAES

IRRADIAÇÕES DE HOJE

RADIO SOCIEDADE DO RIO DE JANEIRO

A's 12 horas — Hora certa — Jornal do Meio Dia — Supplemento musical até 13 horas.

A's 17 horas — Hora Certa — Jornal da Tarde — Supplemento musical.

A's 17 horas e 15 minutos — Quarto de hora infantil, pela Tia Beatriz.

A's 17 1|2 horas — Continuação do supplemento musical do Jornal da Tarde.

A's 18 horas — Previsão do tempo.

A's 19 horas — Hora certa — Jornal da Noite — Supplemento musical — Discos.

A's 20 1|2 horas — Programma especial de discos.

A's 21 horas e 15 minutos — Ephemerides brasileiras do barão do Rio Branco — Notas de sciencia e literatura — Concerto no Studio da Radio Sociedade com o concurso da srta. Luiza Lacerda (canto), Romeu Ghipsmann (violino), Mario de Azevedo (piano) e orchestra da Radio Sociedade do Rio de Janeiro.

RADIO CLUB DO BRASIL

A's 10 horas — Radio Jornal do Radio Club do Brasil com o resumo das noticias dos jornaes da manhã.

Das 13 ás 14 horas — Discos seleccionados.

Das 16 ás 17 horas — Discos seleccionados.

Das 17 ás 17,15 horas — Radio Jornal da tarde.

Das 19 ás 20 1|2 horas — Discos seleccionados.

Das 20 1|2 ás 20,45 horas — Radio Jornal do Radio Club para o interior do paiz.

Das 20,45 ás 21 horas — Discos seleccionados.

Das 21 ás 21.15 horas — Quarto de hora littero-musical, organizado pela srta. Marietta Lopes de Souza; canto pela srta. Maria Nazareth Leal, e declamação pela srta. Maria Augusta Bittencourt.

Das 21,15 horas em diante — Concerto de musica de camera do studio do Radio Club do Brasil, pelos artistas Thomaz Terán, pianista; Oscar Borgerth, violinista e Iberê Gomes Grosso, violoncelista.

OCCULTISMO

ORDEM MYSTICA DO PENSAMENTO

Mensagem ao Mundo — Realiza-se no proximo domingo, 10 do corrente, ás 16 horas, no Templo desta Veneravel Ordem, á rua Manoel Victorino, 219 (Piedade), mais uma conferencia do Missionario Olegario Magalhães, sobre o thema:

"Cooperação entre os planos physico e astral, como base do reinado do Christo.

Synopsis — Integrando-se o Brasil, na justiça christã, fará, pelo seu sacerdocio espiritual, a regeneração dos desencarnados tomarão, no seu plano, identica organização á do plano physico, de formas que cada ramo funccional tenha no plano astral um ramo correspondente, cujo fim é, além de sustentar o equilibrio mental e moral, influir por todos os meios possiveis nas leis reveladas, sobre o progresso material e a integridade physica dos encarnados.

Desta arte, cada obreiro, na terra, terá um ou mais correspondentes no plano astral, que lhe adjudicarão, como entermediarios entre as forças occultas beneficas, e a sua actividade, de modo a multiplicar-lhes os frutos do trabalho, em beneficio da collectividade.

Consultas Gratis — Por correspondencia, enviando o dia do nascimento, estado civil, 500 réis de sellos, explanando o assumpto ou citando os symptomas; dirijam-se ao grão mestre Elyseu D. Santa Anna, com o endereço acima. As consultas pessoaes, são diarias, das 17 ás 19 horas.

Sessão psychurgica — Hoje, ás 20 horas, para desenvolvimento de mediuns, a cuja testa se encontra o missionario Olegario Magalhães.

Deus e sua transcedencia — No proximo dia 13, falará sobre este assumpto, o capitão Aristoteles de F. Castro.

Registro Funebre

FALLECIMENTOS

D. MARIA LUZ LEAL — Falleceu, ante-hontem, em Belém, Estado do Pará, a sra. d. Maria Luz Leal, esposa do sr. Cicero Leal de Oliveira, commerciante naquella capital.

A extincta deixa 4 filhos: Raul, Hely, Antonio e Amelia.

Na Associação dos Sargentos do Exercito

O FESTIVAL DE ANNIVERSARIO E POSSE DA NOVA DIRECTORIA

Será empossada no dia 13 do corrente mez a nova directoria da A. B. S. E., eleita para o perido de 1931-1932.

Os festejos da posse terão logar no Club São Christovão ás 20 horas, com a assistencia de elementos de destaque no meio social e entre muitos attrativos desse festival será levada a effeito uma conferencia sobre thema militar, de que se incumbiu o conhecido e culto, cap. Oswaldo Cordeiro de Farias. E, assim, num ambiente de cordialidade, a A. B. S. E. verá passar o seu 9º anniversario, com um grande activo de beneficencias em pról da classe que congregou.

Da directoria que vê expirar a sua gestão, salientam-se merecidamente os nomes dos srs. João Baptista Stavola e Gregorio Ignis Ardens, respectivamente presidente e secretario, os quaes souberam, com energia, se bem atormentado governo, vencer todos os obstaculos que se lhes offereceram, conseguindo, assim, cumprisse essa agremiação as suas altruisticas finalidades.

No grupo de dirigentes a empossar-se, notam-se, tambem, figuras de real prestigio na classe, taes como o joven presidente Levy de Miranda Neves e o intelligente secretario Joço Sardo Filho em cujo governo a A. B. S. E. terá assegurado o prosseguimento ininterrupto de suas beneficencias e quiçá cumpridos todos os seus dictames estatutarios.

TURF

Jockey Club

O PROGRAMMA DA REUNIÃO DE DOMINGO

Publicámos hontem o programma organizado pelo Jockey Club para a sua reunião de domingo proximo, no Hippodromo Brasileiro.

Hoje damos aos nossos leitores esse programma já com a chave para as duplas, pesos e cotações:

1ª carreira — Classico "Republica Argentina" — 1.300 metros — 500 argentinos, ouro, 4:000$ e 1:000$000.

		Ks.	Cts.
1	Faceira	51	40
2	Berenice	51	100
3	Don Leandro	53	35
4	Xyleno	53	16
"	Xenon	53	14

2ª carreira — Premio "Lacrau" — 1.300 metros — 4:000$000 e 800$000.

			Ks.	Cts.
1	1	Garibaldi	52	25
2	2	Veritas	51	22
3	3	Malia	51	35
4	4	Precioso	54	50
5	5	Seciliana	52	50
	6	Doris	52	40

3ª carreira — Premio "Mimi Ali" — 1.600 metros — 4:000$000 e 800$000.

			Ks.	Cts.
1	1	Clarim	53	35
2	2	Ulysses	52	30
	3	Gambetta	50	40
3	4	Ultimatum	54	35
	5	Aristolino	52	35
4	6	Lombardo	54	40
	7	Marouf	53	50

4ª carreira — Premio "Ufano" — 1.600 metros — 4:000$000 e 800$000.

		Ks.	Cts.
1	Sitéa	50	25
2	Piauhy	52	25
3	Curacó	56	30
4	Jupiter	55	40
5	Nilda	50	50

5ª carreira — Premio "Roca" — 1.600 metros — 4:000$000 e 800$000.

			Ks.	Cts.
1	1	Hepacaré	56	25
	2	Ursel	51	35
2	3	The Painter	53	25
	4	Tyta	51	50
3	5	Solitario	50	60
	6	Brasil	51	50
4	7	Ribatejo	51	40
	8	Delva	51	50

6ª carreira — Premio "Iberico" — 1.800 metros — 4:000$000 e 800$000.

			Ks.	Cts.
1	1	Vichy	51	25
2	2	Ulises	56	35
3	3	Tops	50	40
4	4	Rapido	52	40
5	5	Iberico	49	50
	6	Ebro	50	30

7ª carreira — Premio "Paco" — 1.600 metros — 4:000$000 e 800$000.

			Ks.	Cts.
1	1	Velasquez	55	35
	2	Viola Dana	56	60
2	3	Romance	56	50
	4	Kermesse	56	35
3	5	Verdun	53	30
	6	Heroina	51	40
4	7	Aracajú	53	35
	8	Neptuno	50	60
	9	Pirata	50	50

8ª carreira — Premio "Vendome" — 2.200 metros — 5:000$000 e 1:000$000.

			Ks.	Cts.
1	1	Bolichero	55	30
2	2	Servando	58	35
	3	Palospavos	51	50
3	4	Tiuguá	54	40
	5	Campo Grande	55	50
4	6	Itararé	52	35
	7	Uadi	51	40

9ª carreira — Premio "Sevrés" — 1.750 metros — 4:000$000 e 800$000.

			Ks.	Cts.
1	1	Agenda	50	40
	2	Rodney	51	35
2	3	Cartier	52	35
	4	Berthe	50	35
3	5	Pode Ser	54	60
	6	Zeppelin	56	50
4	7	Frivolo	53	50
	8	Middle West	55	50
	9	Le Grand Môme	54	60

Mais dois pensionistas para Aurelio Olmos

Além dos pensionistas do stud Paula Machado, chegaram tambem, hontem, para o tratador Aurelio Olmos, mais dois animaes pertencentes ao stud Fortes. Um delles é o cavallo Factotum e o outro um potro nacional de dois annos.

Godoy está melhor

Não tem felizmente gravidade o estado do aprendiz Sizenando Godoy, que enfermou subitamente ante-hontem, pela manhã.

Embora não possa intervir no "meeting" de domingo, o sympathico piloto do stud Crespi já se encontra convalescendo.

Para a criação puro sangue riograndense

Durante a semana passada foram embarcados para Porto Alegre, com destino a um novo haras riograndense, enriquecendo assim a criação do puro sangue naquelle Estado, varios animaes reproductores pertencentes ao criador L. de Paula Machado.

Em varios navios seguirar com especiaes cuidados, os seguintes animaes:

Egipan, mas., castanho, França, Alc... e Lu...le;

Engeit..., fem. castanho Inglaterra, por His Majesty e Miss Marie;

Ovation, fem., castanho, França, por Flying Fox e Isère;

Sweet Serf, fem., zaino, Inglaterra, por St. Serf e Sweetnule;

Ventura, fem., alazão, Inglaterra, por Beppo e Cross As 2 Stikes.

Dorothy, fem., alazão, Inglaterra, por King's Proctor e Vein of Gold;

Fidelle, fem., castanho, França, por Henry the First e Fr...lise.

Karsavina, fem., castanho. S. Paulo, por Tarporley ou Novelty e Sparta;

Lula, fem., castanho, S. Paulo. por Thermogene e França;

Em um dos mesmos vapores foi tambem embarcada a egua Ma Noute, tordilha, nascida na França, por Maboul e Necklace, com a qual foi presenteado o general Flores da Cunha, que installa presentemente na sua magnifica fazenda um haras de primeira ordem.

Chegaram da Paulicéa

Afim de tomarem parte nas reuniões do hippodromo da Gavea, chegaram hontem de São Paulo as eguas Verlaine, alazã, 3 annos, por Sin Rumbo e Fine, e Xinxilha, ...nha, 2 annos, por Tomy e Mimosa.

Esses pensionistas do stud Paula Machado já na proxima reunião do dia 17 serão inscriptos.

AS CORES DO STUD PAULA MACHADO EM PORTO ALEGRE

Pelo Itagiba que hoje partirá para Porto Alegre, seguirão os animaes Urubá, Vandick e Vauban.

Os dois primeiros ali defenderão a jaqueta do stud Paula Machado e o ultimo do coronel Algemiro Dornellas, seu actual proprietario.

Os que ainda concorrem aos dez contos

Com as reuniões dos dias 1 e 3 deste mez iniciaram-se os concursos instituidos pelo Jockey Club com os premios de 10:000$, cada um, para o jockey e o treinador que, de 1º de maio a 31 de dezembro deste anno, obtiverem maior importancia em premios, sem que, durante esse periodo, tenham soffrido quaesquer penalidades.

Os jockeys e treinadores que ainda concorrem a esse concurso são os seguintes:

JOCKEYS

José Salfate, 8m, 2v, 2s	17:800$
A. Feijó, 8m, 2v, 2s	11:200$
I. de Souza, 9m, 2v, 1s 1t	8:880$
L. Ferreira, 6m, 2v, 2t	8:160$
F. Mendes, 7m, 1v, 3s	6:600$
A. Henriques, 7m, 1v, 1s	4:800$
T. Baptista, 6m, 1v	4:000$

e outros com menos.

Os profissionaes Ricardo Sepulveda, J. Canales e Sixto Gutierres já foram excluidos desses concursos, por terem soffrido penalidades nas reuniões de 1 e 3 deste mez.

TREINADORES

J. Lourenço, 3v, 1s e 1t	21:180$
A. Feijó, 2v, 1s e 1 t	8:880$
C. Torres Filho, 2v e 1t	8:080$
A. Azevedo, 2v	8:000$
A. Olmos, 2v	8:000$
A. Souza, 1v, 1s e 1t	7:640$
T. Canales, 1v, 1t e 1q	5:320$
G. Reis, 1v, 1s	4:800$
F. Schneider, 1v, 1s	4:800

e outros com menos.

Derby Club

A REUNIÃO DE DOMINGO

Com as respectivas chaves, pesos e cotações que vigoraram hontem na bolsa turfista, publicamos abaixo o programma para a reunião de domingo proximo no Hippodromo do Itamaraty:

1º pareo — "Derby Nacional" — 1.100 metros — 3:000$, 300$ e 150$000 (Tabella).

			Ks.	Cts.
1	1	Gavea	51	22
	2	Mariposa	51	40
2	3	Mazinha	51	35
	4	Delphus	53	40
3	5	Dag	53	30
	6	Fascinadora	51	40

2º pareo — "Itamaraty" — 1.500 metros — 3:000$, 300$ e 150$000 — Handicap, com descarga para aprendizes.

			Ks.	Cts.
1	1	Ipê	52	25
2	2	Pojucan	48	30
	3	Loreley	48	50
3	4	Itabira	47	50
	5	Clóra	48	50
4	6	Iso	47	40
	7	Drussilia	50	40

3º pareo — "Cosmos" — 1.609 metros — 3:000$, 300$ e 150$000 — Handicap.

			Ks.	Cts.
1	1	Sei Lá	53	22
2	2	Claro de Luna	49	30
	3	Encantadora	53	40
3	4	Abdullah	50	60
	5	Itan	52	40
4	6	Xiba	49	30
	7	Setaurita	52	60

4º pareo — "Rio de Janeiro" — 1.609 metros — 3:500$, 350$ e 175$000 — Pesos especiaes.

		Ks.	Cts.
1	Tentadora	50	35
2	Jundiá	52	35
3	Gracco	50	50
4	Amizade	50	30
5	Crepusculo	53	225

5º pareo — "Internacional" — 1.609 metros — 3:000$, 300$ e 150$000 — Handicap.

		Ks.	Cts.
1	Sendero	48	30
2	Alpina	51	35
3	Milano	49	25
"	Trento	47	50
4	Dante	51	35
5	Ibar	53	30

6º pareo — "17 de Setembro" — 1.800 metros — 3:500$, 350$ e 175$000 — Handicap.

		Ks.	Cts.
1	Gentleman	53	35
2	Aveiro	49	40
3	Congo	53	35
4	Cardito	54	30
5	Burby	51	35

7º pareo — "Brasil" — 1.609 metros — 3:000$000, 300$ e 150$.

			Ks.	Cts.
1	1	Sottéa	53	35
2	2	Calepino	53	30
	3	Gaucho	53	50
2	4	Encantadora	51	40
	5	Consul	53	40
4	6	Pardal	49	30
	7	Aisca	47	40

O Stud Lara Campos na Gavea

Tambem chegaram hontem de S. Paulo, acompanhados pelo tratador José Martins, duas lindissimas potrancas nacionaes de criação e propriedade do distincto turfman paulista sr. Th. Lara Campos, já vencedoras na Moóca.

Uma dellas é Indiana, filha de Sang Froid.

Os referidos animaes ficaram aos cuidados de Ernani Freitas, emquanto o tratador official do stud regressou a S. Paulo, onde foi assistir ao embarque dos seus restantes pensionistas, entre elles o cavallo Cascabelito, que se apresenta curado.

DERBY CLUB

PROGRAMMA PARA A 19ª CORRIDA EXTRAORDINARIA A REALIZAR-SE EM 10 DE MAIO DE 1931

1º pareo — DERBY NACIONAL — 1.100 metros — Premios: 3:000$, 300$ e 150$000 — Animaes nacionaes de 3 annos sem victoria no Derby — (Tabella).

			Kilos
1	1	Gavea	51
	2	Mariposa	51
2	3	Mazinha	51
	4	Delphus	53
3	5	Dag	53
	6	Fascinadora	51

2º pareo — ITAMARATY — 1.500 metros — Premios: 3:000$, 300$, e 150$000 — Animaes nacionaes — Handicap, com descarga para aprendizes.

			Kilos
1	1	Ipê	52
2	2	Pojucan	48
	3	Loreley	48
3	4	Itabira	47
	5	Clóra	48
4	6	Iso	47
	7	Drussilia	50

3º pareo — COSMOS — 1.609 metros — Premios: 3:000$, 300$ e 150$000 — Animaes de qualquer paiz — Handicap.

			Kilos
1	1	Sei Lá	53
2	2	Claro de Luna	49
	3	Encantadora	53
3	4	Abdullah	50
	5	Itan	52
4	6	Xiba	49
	7	Setaurita	52

4º pareo — RIO DE JANEIRO — 1.600 metros — Premios: 3:500$, 350$ e 175$000 — Animaes nacionaes de 3 annos — Pesos especiaes

		Kilos
1	Tentadora	50
2	Jundiá	52
3	Gracco	50
4	Amizade	50
5	Crepusculo	53

5º pareo — INTERNACIONAL — 1.609 metros — Premios: 3:000$, 300 e 150$000 — Animaes de qualquer paiz — Handicap.

		Kilos
1	Sendero	48
2	Alpina	51
3	Milano	49
"	Trento	47
4	Dante	51
5	Ibar	53

6º pareo — 17 DE SETEMBRO — 1.800 metros — Premios: 3:500$, 350$ e 175$000 — Animaes de qualquer paiz — Handicap.

		Kilos
1	Gentleman	53
2	Aveiro	49
3	Congo	53
4	Cardito	54
5	Burby	54

7º pareo — BRASIL — 1.609 metros — Premios: 3:000$, 300$ 150$000 — Animaes nacionaes — Handicap.

			Kilos
1	1	Sottéa	53
2	2	Calepino	55
	3	Gaucho	53
3	4	Encantadora	51
	5	Consul	53
4	6	Pardal	49
	7	Aisca	47

O 1º pareo será iniciado ás 12.45 da tarde.

A. DEL CASTILLOS,
2º Secretario.

Os classicos do Derby Club

Esteve hontem reunida em sessão a directoria do Derby Club, tendo sido approvado o seguinte projecto de inscripção relativo ás provas classicas do corrente anno, no hippodromo do Itamaraty:

Em 7 de junho — "Grande Premio Seis de Março" — 1.800 metros — Premios: 10:000$, 1:000$ e 500$ — Animaes nacionaes que tenham corrido na estação sportiva extraordinaria de 1931 (Handicap).

Em 14 de junho — "Grande Premio Cosmos" — 1.800 metros — Premios: 10:000$, 1:000$ e 500$000 — Animaes de qualquer paiz que tenham corrido na estação sportiva, extraordinaria de 1931. (Handicap)

Em 5 de julho — "Grande Premio Rio de Janeiro" — 2.500 metros — Premios: 20:000$, 2:000$ e 1:000$000 — Animaes nacionaes de 3 annos (Tabella).

Em 2 de agosto — "Grande Premio Dr. Frontin" — 3.300 metros — Premios: 25:000$, 2:500$ e 1:250$ — Animaes nacionaes de 3 annos e mais. (Tabella).

Em 9 de agosto — "Grande Premio Initium" — 1.500 metros — Premios: 10:000$, 1:000$ e 500$000 — Animaes nacionaes de 2 annos, que tenham corrido nas Provas Eliminatorias Criação Brasileira (Tabella).

Em 6 de setembro — "Grande Premio Derby Club" — 3.300 metros — Premios: 20:000$, 2:000$ e 1:000$000 — Animaes nacionaes de 4 annos e mais Tabella. O vencedor do Grande Premio Dr. Frontin em 1931 carregará mais 5 kilos.

Em 13 de setembro — "Grande Premio 17 de Setembro" — 3.100 metros — Premios: 15:000$, 1:500$ e 750$000 — Animaes de qualquer paiz. Os vencedores dos Grandes Premios Dr. Frontin, Derby Club, e Rio de Janeiro, de 1931, carregarão o 1º mais 3 kilos e os dois outros mais dois kilos.

Em 4 de outubro — "Grande Premio Condessa de Frontin" — 1.800 metros — Premios: 20:000$, 2:000$ e 1:000$000 — Animaes nacionaes de 2 annos, que tenham corrido nas Provas Eliminatorias Nacional ou Criação Brasileira. (Tabella).

Em 8 de novembro — "Grande Premio Derby Nacional" — 1.609 metros — Premios: 10:000$, 1:000$ e 500$000 — Animaes de qualquer paiz, excluido os vencedores dos Grandes Premios supra.

A mesma directoria resolveu estabelecer mais quinze provas de 5:000$ cada uma para animaes nacionaes de dois annos, sendo dez para os de propriedade de proprietarios que tenham tido animaes correndo no Derby Club e mais cinco para os animaes da mesma turma pertencentes a quasesquer outros proprietarios.

As incripções serão encerradas no dia 30 do corrente, ás 17 horas.

Pommery chegou bem

A bordo do vapor Monte Sarmiento", chegou finalmente hontem, o cavallo argentino Pommery, adquirido por elevado preço pelo stud Gervasio Seabra.

O filho de Copyright, máogrado a pessima viagem que fez, em virtude dos grandes temporaes do sul, do que resultou a morte do potro Clive, seu companheiro, desembarcou em boas condições, sendo alojado depois na Villa Hippica aos cuidados de Francisco Barroso.

Jockey-Club

FOI INSTITUTIDO O INGRESSO GRATUITO NO HIPPODROMO BRASILEIRO

A directoria avisa aos srs. socios e interessados que a partir desta data ficam extinctos os convites para as archibancadas especiaes, cujo ingresso será facultado mediante a acquisição de um bilhete de 10$000 que poderá ser trocado pelo portador, no mesmo dia, durante a corrida, por uma poule ou por cinco quintos que indicar a sua vontade em um dos guichets de apostas do hippodromo.

O ingresso das senhoras se fará nas mesmas condições e vantagens, isto é, pela acquisição por 2$000 de um bilhete que poderá ser trocado por um quinto de poule escolhido pelo portador em qualquer pareo de corrida do dia.

O ingresso das archibancadas geraes se facultará a partir da corrida do dia 17 do corrente nas mesmas condições, mediante a acquisição de entradas por dois mil réis que poderão ser trocadas no mesmo dia por um quinto de poule nas bilheterias das apostas. As crianças terão ingresso livre.

As montarias de A. Henriques

O aprendiz Antonio Henriques, que tão linda figura vem fazendo na presente temporada, já tem contratadas as montarias de Palospavos, Neptuno, Tops e Rodney.

Reduzino Freitas tem muitos compromissos

O applaudido profissional gaúcho aceitou já os convites para dirigir, depois de amanhã, os animaes Berenice, Kermesse, Piauhy, Precioso, Ribatejo, Ulises, Campo Grande e Cartier. Isto é, só não montará no premio reservado aos aprendizes.

Sitéa versus Nilda

Essas duas lindas eguas argentinas, concurrentes ao premio Ufano, da reunião de depois de amanhã, galoparam hontem a distancia do seu compromisso.

Sitéa chegou melhor que a filha de Flandres, em 106", para os 1.600 metros.

Caberá a Ignacio de Souza a direcção da estreante pensionista do Stud E. Veiga, cabendo a Flavio Mendes dirigir a segunda collocada na corrida de domingo ultimo.

Excluidos do premio dos aprendizes

De accordo com o novo regulamento do Jockey Club, os aprendizes Nelson Pires e Antonio Henrique, por contarem mais de 25 victorias não poderão participar do premio Mimi Ali.

Flavio Mendes, por seu turno, si for victorioso antes dessa prova, ficará tambem privado da mesma, uma vez que conta já 24 triumphos.

As carreiras em S. Paulo

O Jockey Club Paulista conseguiu organizar o seguinte programma para a sua corrida de depois de amanhã, no hippodromo da Moóca:

1º pareo — Premio "Consolação" — 2:000$000 e 400$000 — Distancia 1.000 metros:

1 —	Juno V	54 ks.
2 —	Irish Poppy	55 ks.
3 —	Organa	55 ks.
4 —	Sae...Azar	55 ks.

2º pareo — Premio "Experiencia" — 2:000$000 e 400$000 — Distancia, 1.609 metros:

1 —	X. P. T. O.	54 ks.
"	Vox Populi	50 ks.
2 —	Chypre	52 ks.
" —	Gondoleiro	55 ks.
3 —	Bóer	54 ks.
4 —	Defensor	56 ks.

3º pareo — Premio "Progredior" — 3:000$000 e 600$000 — Distancia, 1.500 metros:

1 —	Yearling	56 ks.
" —	Xará II	51 ks.
2 —	Aistano	56 ks.
3 —	Latif	56 ks.
4 —	Alegria IV	51 ks.
5	Venturoso	53 ks.

4º pareo — Premio "Combinação" — 3:000$000 e 600$000 — Distancia, 1.700 metros:

1 —	Pretencioso	56 ks.
2 —	Arco-Iris	50 ks.
3 —	Fairy Girl	55 ks.
4 —	Iro	50 ks.
5 —	Universo	50 ks.

5º pareo — Premio "Emulação" — 3:500$000 e 700$000 — Distancia, 1.700 metros:

1 —	Thebaide	56 ks.
2 —	Bury	53 ks.
3 —	Ubá	48 ks.
4 —	Hiemal	51 ks.

6º pareo — Premio "Imprensa" — 4:000$000 e 800$000 — Distancia, 1.700 metros:

1 —	Viday	49 ks.
2 —	Donata	49 ks.
3 —	Gringazo	57 ks.
4 —	Festeiro	53 ks.

7º pareo — Premio "Mixto" — 3:000$000 e 600$000 — distancia, 1.609 metros:

1 —	Visconde	57 ks.
" —	Pelintra	54 ks.
2 —	Cambará	52 ks.
3 —	Damasquinée	49 ks.
4 —	Beata	56 ks.
5 —	Danilo	48 ks.
6 —	Trieste III	52 ks.
7 —	Predilecto	54 ks.

Facelia tirou prova

Hontem, pela manhã, a potranca Facelia, em preparo para o classico Republica Argentina, tirou prova ao lado de Romance.

A filha de Allan Breck percorreu 1.000 metros, com alguma facilidade, tendo marcado o tempo de 66".

Molina tem contrato com o stud Penteado

Entre as ultimas deliberações da directoria do Jockey Club Paulistano figura a que toma conhecimento de um contrato entre o Stud Penteado e o habil Andrés Molina.

Como esse profissional está ao serviço do Stud Assumpção, acreditamos que esse compromisso se refere tão somente á montaria do cavallo Flutter em algumas provas classicas.

Onde haverá aveia ingleza

Os tratadores do nosso turf estão lutando com grande difficuldade para conseguirem aveia ingleza destinada aos seus pensionistas.

Em todo o commercio desta capital não existe um só fornecedor de forragem que disponha desse indispensavel alimento para os nossos parelheiros.

Receberemos qualquer indicação nesse sentido, mesmo dos commerciantes paulistas e de bom grado tornaremos publico, afim de tirarmos os tratadores de tão afflictiva situação.

Correspondencia

João Candiá — A sua carta é muito longa e não nos é possivel publical-a. O espaço aqui, em casa, é ouro. Entretanto, diremos desde já que o prezado leitor elabora em grande erro.

A questão é simples:

Quando um animal ganha, o peso augmenta de 2 kilos, comprehendendo-se logicamente que seja elle dirigido por um profissional habil.

Ha, porém, no codigo claramente estabelecido que os aprendizes, em competencia com os jockeys, gosam da vantagem de tres kilos, porque estão em condições de inferioridade technica, uma vez que aprendem ainda.

Foi isso que succedeu.

A egua a que se refere teria levado os 60 kilos, se fosse um jockey o seu piloto.

Quanto á sobrecarga que o leitor entende só dever prevalecer para a mesma turma e mesma distancia, o seu engano é maior ainda.

Imagine o cavallo "A" ganhando seis carreiras seguidas na mesma turma e na distancia de 1.800 metros, tendo, portanto, na ultima victoria, a sobrecarga de 12 kilos e, no domingo seguinte, correr com os mesmos animaes, dos quaes ganhou com essa differença, a peso egual, tão somente porque o pareo passou para 1.600 metros...

Está certo?

Gringazo foi para São Paulo

Seguiu hontem para S. Paulo, onde já domingo tomará parte na reunião que se realizará no Hippodromo da Moóca, o cavallo Gringazo, cujas melhoras se faziam accentuadamente.

Não será difficil o seu triumpho no referido "meeting".

Vão breve para o Paraná

Deve embarcar no dia 20 do corrente, com destino ao Paraná, o importante criador daquelle Estado, sr. Paulo Dietzsch, que regressará pouco depois trazendo mais alguns animaes de sua criação.

Na mesma occasião serão embarcados os cavallos Ramuntcho, Epinard, M...dor e Spahis, este ultimo destinado a um novo haras.

Animaes á venda

O tratador Ernani Freitas está encarregado da venda dos animaes Little Jack, Solitario, Celimene, Verona, Serenata e Otróra, estas duas ultimas argentinas de dois annos e em pleno entrainement.

O primeiro dos animaes acima, completamente são, é um elemento de grande utilidade para qualquer turf estadual.

Providencias necessarias

A inscripção de um animal para uma carreira é, sem duvida, um contrato entre a sociedade e o respectivo proprietario, havendo, como estabelece o codigo, obrigações a cumprir.

Entre ellas é estabelecido que a sociedade offerece condições para a organização de uma prova e o proprietario, inscrevendo o seu animal, implicitamente as aceita, com a obrigação de apresental-o a correr no dia de reunião.

E tanto assim é que a sociedade se obriga a manter a prova uma vez organizada, e o proprietario não mais poderá retirar o seu pensionista, salvo caso de molestia comprovada, conforme a seguinte disposição do codigo da veterana:

"Art. 122 — No caso de molestia de qualquer animal, desde o dia seguinte ao da inscripção até ás 10 horas da manhã do dia da reunião, o proprietario deverá communicar, em carta fechada, dirigida á Commissão Directora de Corridas, que o seu animal não poderá disputar a prova em que estiver inscripto, e, no dia da reunião, apresental-o no hippodromo para a devida inspecção, sob pena de multa no valor do 1.º premio da prova.

Art. 123 — Para verificação do que fôr allegado a Commissão Directora de Corridas fará inspeccionar o animal por technico de sua confiança.

Paragrapho unico — Desde que a allegação fôr improcedente o animal será obrigado a tomar parte na carreira, sob pena de multa no valor do 1.º premio."

Não é isso, porém, o que se vem verificando ultimamente, constituindo um abuso que não deve ser tolerado pela Commissão de Corridas.

Temos absoluta segurança de que muitos dos animaes que têm sido retirados nessas ultimas reuniões não apresentam molestia alguma e nada impede que sejam elles apresentados, o que, sobre ser uma irregularidade que deve ser punida, importa no prejuizo da Sociedade, tão preoccupada no brilhantismo e na honestidade das suas festas turfistas.

Resolvendo sobre o augmento de salarios

Em audiencia especial, foram recebidos, hontem, pelo sr. Lindolfo Collor, no Ministerio do Trabalho, o sr. Seraphim Vallandro, presidente da Associação Commercial, o industrial, sr. José Augusto Prestes, e as commissões do Centro dos Proprietarios de Vehiculos e da Associação de Resistencia dos Cocheiros.

A conferencia, que se prolongou, versou sobre assumptos relativos a augmento de salarios, ficando a questão para ser, posteriormente, resolvida pelo ministro.

NOTICIAS DE NICTHEROY

O interventor federal no Estado do Rio de Janeiro assignou, hontem, um decreto criando o imposto de sello sobre os bilhetes de entrada paga em casas ou logares de diversões de qualquer especie.

Este novo imposto incidirá á razão de 10 % sobre o preço de cada bilhete de entrada, arrecadando-se por 100 réis as fracções inferiores a essa quantia.

São isentos do imposto os bilhetes de entrada de preço de 500 réis ou quantias menores, bem como o producto de entradas, que se destine a beneficio de instituições humanitarias, a juizo do governo.

Os novos sellos trarão a effigie de João Caetano.

O decreto, criando o novo imposto, recebeu o numero 2.576, e o seu regulamento estatue a multa de 500$000 por infracção.

CAFIASPIRINA
ASSEGURA
ALLIVIA
BAYER
E CURA

MARITIMAS

CLUB DOS OFFICIAES DA MARINHA MERCANTE

Com a presença de vultoso numero de associados, realizou-se, ante-hontem, na séde do Club dos Officiaes da Marinha Mercante, á Avenida Rio Branco, n. 35-A, segundo andar, uma assembléa geral, para discutir e approvar a reforma e adaptação dos seus estatutos, de accordo com o decreto n. 19.770, que regula a syndicalização das associações de classe.

Leader incontestavel das associações maritimas do Brasil, o Club dos Officiaes da Marinha Mercante dá um bello exemplo de respeito ás leis, sendo a primeira a modificar os seus estatutos e adaptal-os á Lei de Syndicalização. Melhor prova não poderia dar o Club do interesse que dedica á causa dos seus associados, que pol-os ao abrigo da lei, garantindo-lhe os seus direitos e interesses.

A's 18 horas, aberta a sessão pelo sr. Cintra Vidal, presidente da casa, o 1º secretario, sr. Lesano Ruy, fez a leitura da acta, que posta em discussão foi approvada, sem emendas.

O presidente mandou proceder á leitura dos estatutos, submettendo a votação, de per si, cada artigo, com os seus paragraphos e alineas.

Varias emendas foram apresentadas, havendo renhidos debates, sendo, afinal, os estatutos approvados, ás 23.45 horas, quando foi encerrada a sessão.

No decorrer dos trabalhos reinou a maior ordem, sendo as discussões feitas em linguagem elevada, sem excesso de qualquer natureza.

JA' ERA DE ESPERAR...

Como é do dominio publico, a ultima viagem do paquete "Affonso Penna", foi bastante accidentada.

Os passageiros verberaram o descaso que o commandante Thomaz Corrêa dispensa aos que viajam na nave do Lloyd Brasileiro.

O director, sr. Mario d'Almeida, tomando em consideração as queixas, ordenou a abertura de um inquerito.

Para fazel-o, foi incumbido o "patrono dos commandantes", o velho capitão Corte Real.

O resultado já se vê, foi favoravel ao commandante Thomaz Corrêa.

Já era de esperar...

Repartição Geral dos Telegraphos

ACTOS DO SR. DIRECTOR

Licenciando: prazo de 3 mezes, praticante diplomada Amirene Vieira, prazo 3 mezes, mensageiros Cyrisco de Moraes Lima, prazo 1 mez, diarista David Santos Fonseca.

Designando: — Inspector de classe, em commissão, Edgard Schleder para servir como encarregado da 2ª secção do 1º districto de Matto Grosso.

Removendo: Telegraphista de 5ª classe Antonio Quirino da Silva Filho da estação de João Pessoa para auxiliar da de Campina Grande, o trabalhador Dionysio Ferreira Chaves do 7º trecho da 4ª secção para o 6º da mesma secção, o trabalhador Gerson Leal dos Santos Lisboa da estação de Pedra Lavrada para o 7º trecho da 4ª secção, o mensageiro Manoel Gouvêa Filho da estação de Campina Grande para encarregado da de Pedra Lavrada, o telegraphista de 5ª classe João Euclydes Soares da estação de Natal para encarregado da de Nova Cruz e desta para auxiliar daquella o praticante diplomado Enoch Moraes, o telegraphista de 5ª classe Renato Ribeiro Gouvêa da estação de Belém para auxiliar da de Bragança, o diarista Antenor Cardoso Montenegro e o mensageiro Joaquim Luciano da Costa da estação radio de Maceió (fechada) para a de Maceió, o praticante diplomado José Conrado das Chagas da estação de Natal para auxiliar da de Mossoró e desta para auxiliar daquella o trabalhador Jorge Agnello da Cruz.

Compareçam ao Departamento Nacional do Trabalho

Estão convidados a comparecer hoje, no Departamento Nacional do Trabalho, conforme aviso que lhes foi transmittido, por telegramma, Eneas Marini, Diamantino Jorge, Oscar Gonçalves, Otton Westerman e Armando Bastos, assim como o proprietario do Photo Arte Universal, afim de se entenderem com o dr. Oscar Saraiva, adjunto de patrono.

Em completo abandono, uma irmã de Floriano Peixoto appella para a caridade publica

Deante das vicissitudes por que passa a octogenaria Cacilda Peixoto, irmã do grande marechal Floriano Peixoto, o consolidador da Republica, o Centro Alagoano, num gesto humanitario, por proposta de um dos seus mais distinctos membros, vae promover por esses dias um festival, em beneficio da illustre matrona.

E' um meio de suavisar os ultimos dias, da desditosa senhora, que, ora reside num dos arrabaldes de Maceió, em extrema penuria.

Pelo professor cel. Ferreira Rosa foram offertados ao Centro alguns exemplares do livro de sua autoria, intitulado "Prosa Sadia", cujo producto de venda terá fim identico.

Associação de Resistencia dos Cocheiros, e Classes Annexas

São convidados todos os associados a comparecerem á assembléa geral extraordinaria a realizar-se, amanhã, ás 20 horas, para dar sciencia á classe das resoluções tomadas em reunião effectuada no Ministerio do Trabalho, sobre a questão de salarios.

Tratando-se de uma reunião de grande importancia, esperamos a presença de todos os companheiros. — Antonio Oliveira Aguiar, secretario.

Os cariocas confirmando cada vez mais a sua superioridade technica no foot-ball!

O team do Flamengo para o jogo contra o Carioca vae ser reforçado

Para o jogo de domingo proximo contra o Carioca o Flamengo vae pôr em campo seu team, reforçado com elementos experimentados, preenchendo certas falhas de que se vinha resentindo.

São esses elememntos, transferidos do G. de R. Gragoatá de Nictheroy, cuja secção de football foi extincta: Bibi, full-back; Celio, center-half; Luciano, half esquerdo; e Almeida, center-forward.

O quadro rubro-negro jogará então, assim constituido:

Floriano — Bibi e Helcio — Darcy, Celio e Luciano — Adelino, Vicentino, Almeida, Rolinha e Cassio.

A reunião do Fluminense

HAVERA' KNOCK-OUT NA SEMI-FINAL DE AMANHÃ?

Laurindo Armando e Manoel Conceição, são dois boxeurs possuidores de soccos violentissimos.

O excepcional desenvolvimento physico de Laurindo Armando denuncia a sua admiravel pujança. Conceição é de um espirito combativo extraordinario. é um pugilista que não se abate nem se atemoriza deante de nenhum perigo. O seu socco é terrivelmente forte, haja vista os seus dois ultimos combates, com Adão Santos e com Wilson, impressionantemente decididos por K. O. no 1º round. Dada a combatividade de Lauroindo Armando e de Conceição, e a violencia dos soccos dos dois homens, é de esperar que a grande luta de amanhã se defina com um knock-out emocionante.

O PROGRAMMA

E' o seguinte o programma de amanhã:

Lutas de amadores — Laurentino Motta x Joaquim Fernandes e Rodrigues Lima x Almeida Cardoso.

Lutas de profissionaes — Luiz de Souza x Arthur Ferreira, em seis rounds, luvas de quatro onças; Lauro Alves x Fernando Marques, a 7 rounds, luvas de quatro onças; semi-final, combate entre os meio-pesados Manoel Conceição x Laurindo Armando, em 8 rounds, com luvas de quatro onças; final, combate entre os pesos médios Victor Manini e Rodolpho Stents, em 10 rounds com luvas de 4 onças.

O ESPECTACULO DE QUINTA-FEIRA, DIA 14

No dia 16, será realizada uma grande festa no stadio do Fluminense. Devido a isso o espectaculo pugilistico annunciado para aquella data, será effectuado na quinta-feira, 14. Será um espectaculo de proporções extraordinarias, com um programma capaz de attrahir uma assistencia colossal. E' o seguite o programma:

Coradi x Balthazar Cardoso.
Silva no Costa x Waldemar Januario.
Armandinho x Bianchi.
Antonio Rodrigues (portuguez) x Amado (brasileiro).

Os tres primeiros combates serão disputados em 8 rounds e o ultimo em 10.

Mauá F. C.

Activam-se no veterano gremio sportivo da rua Saccadura Cabral, os preparativos para a magnifica festa da Legião Estou com Calor a realizar-se no seu amplo salão no proximo sabbado.

A' frente da Legião encontram-se os footballers, Agenor Alcantara Espindola Delgado, José França, Alfredo Pereira da Silva e Antonio da Silva Ramos.

As dansas serão rythmadas por excellente jazz-band.

REUNIÃO DO CONSELHO DELIBERATIVO

Por ordem do sr. presidente, convido os srs. conselheiros para a reunião que, em 2.ª convocação, se realizará ás 20 e meia horas de hoje, sexta-feira, 8, para posse dos novos conselheiros, eleição do presidente e interesses sociaes.

Ariovisto Filho — secretario geral.

Haverá desculpa agora?...

Cada vez mais se accentua a superioridade carioca no football.

Scratchs, teams possantes vêm aqui e levam uma bagagem immensa de goals.

Entretanto, os nossos collegas de lá acham sempre uma desculpasinha para os fracassos constantes. Ora é a má constituição do seu quadro, ora é a viagem com os jogos de campeonato no dia do embarque, etc., etc...

Temos supportado isso com paciencia, pois o pranto é livre, segundo dizem, porém, agora, achamo-nos no direito de perguntar aos amigos do alto da serra qual a desculpa para os 7 x 1 do Corinthians.

Jogou domingo, viajou o dia de terça-feira, chegando aqui na quarta, á noite. Descansaram a noite todinha, o dia de quinta-feira e jogaram á noite. E ahi, foi aquella agua...

O quadro novo com todos os "campeões" até na reserva...

Qual, pois, a desculpa?

Acabam achando, vão ver...

A hegemonia do foot-ball brasileiro

Os resultados dos ultimos encontros de football, travados entre clubs cariocas e paulistas e combinados representativos do Rio e de S. Paulo, por sua regularidade, não podem deixar de ser bastante significativos.

Uns atrás dos outros attestam e firmam cada vez mais a hegemonia carioca no football brasileiro, no momento que atravessamos.

Não se póde allegar que sejam victorias isoladas, que se expliquem por meio desses explicavel por factores, que não tem nada de sobrenaturaes e que estão ao alcance

Fernando

da observação de qualquer sportman mais attento.

Sabe o publico que acompanha nossos commentarios, que não é de nossos habitos glosar essa superioridade, que a estamos frisando, apenas, porque espiritos apaixonados a põem em duvida e tentam buscar explicações no dominio dos imponderaveis.

C. Leite

"Imponderaveis, em que os jogos de football são tão ferteis".

O que ha real e evidentemente, na actualidade, é a supremacia dos foot-ballers cariocas sobre os paulistas,

Houve época, em que não nos fartamos de proclamar a supremacia dos paulistas sobre os nossos, porque, então, os papeis estavam invertidos.

Os cariocas é que não possuiam elementos para certas posições, melhores do que os que os paulistas punham em campo.

Mudados os papeis, não ha fugir ao reconhecimento da situação, que os factos, se repetindo, na eloquencia expressiva dos algarismos, attestam indiscutivelmente.

Não nos entreguemos, porém, os cariocas a expansões de jubilo exagerado.

..Gozemos nossos triumphos discretamente, honrando, sempre, os rivaes paulistas, e tendo em mira permanentemente,

Hermogenes

a necessidade de não poupar esforços por manter essa superioridade, que innegavelmente está em mãos de nossos footballers.

Conservemol-a o mais possivel.

O NOVO "CENTER" TRICOLOR

WALDEMAR — é o novo "center" do Fluminense. Já ha tempo, como tivemos opportunidade de dizer, reconheciamos no "Mamão" um "player" intelligente, impetuoso e possuidor de mais qualidades que o indicavam para o posto que agora occupa no primeiro team do seu club, porém, a occasião propicia para revelar-se custou muito á Waldemar.

Entretanto, eil-a chegada e os milhares de torcedores do club tricolor estarão, já domingo, á postos, incentivando o novo chefe de ataque, animando-o a progredir sempre mais, para gloria do seu club.

O S. C. Iguassu' prepara-se...

O S. C. Iguassu', em seu aprazivel campo, na cidade de Nova Iguassu', no vizinho municipio de Iguassu', fez realizar, hontem, mais um technico ensaio, para melhor preparo do seu forte e homogeneo conjunto, que fará frente, domingo proximo, ao Estrada de Ferro F. C., no festival do Fundição Indigena.

No training de hontem, contra um combinado da Villa Militar, saiu vencedor o S. C. Iguassu' pelo score de 6 x 1.

Dos vencedores, como sempre, destacou-se o player 'Tatu', que teve actuação brilhante, a todos impressionando bem com suas jogadas firmes e calmas, tendo recebido, por esse motivo, muitas palmas da regular assistencia.

O resto do team actuou bem, parecendo todos bem dispostos e em perfeita fórma. Ao terminar o ensaio houve uma pequena agglomeração na porta do vestiario.

Mas, felizmente, não houve nada de anormal; era o grande 'Tatu' que repreendia seus irmãos Nico e Christolino, por terem os mesmos reclamado contra a actuação do juiz, reclamação esta muito justa, pois o mesmo muito deixou a desejar quanto aos seus conhecimentos das regras do "association".

E assim, na melhor cordialidade terminou o training com um "urrah" a Tatu' e ao S. C. Iguassu', pela perspectiva de sua proxima victoria.

Em regosijo pela victoria dos marujos

Um grupo de marujos sportivos de bordo do encouraçado "Minas Geraes", tendo a frente Emilio (Velho Baskt) e outros enthusiasmados com o feito dos seus collegas que tão bem se representaram nas competições nacionaes realizadas na piscina do F. F. C., resolveu offerecer um almoço amistoso aos mesmos, a bordo desse encouraçado, no proximo sabbado, dia 9 do corrente.

Será abrilhantada esta reunião pelo "jazz-band" "Gavião do Mar", que foi cedido gentilmente pelo maestro Antonio Rocha.

O Botafogo F. C. treina hoje

O Departamento Technico do Botafogo F. C. fará realizar na sexta-feira de hoje, dia 3 do corrente, mais um treino de football entre o 1º e o 2º quadro do club. Pede por nosso intermedio, o comparecimento pontual, ás 16 horas, de todos os amadores componentes desses dois quadros, na praça de sports do Botafogo F. C.

A regata inaugural da temporada

No proximo domingo, na enseada de Botafogo, a Federação do Remo realizará a regata inaugural da temporada.

Dedicado exclusivamente á classe de novissimos, devido á iniciativas de annos atrás do valoroso C. R. Botafogo, esse certamen reuniu um extraordinario numero de concurrentes, que de antemão lhe asseguram o successo.

Nas rodas nauticas, reina o maior enthusiasmo em torno dessa regata, encontrando-se os novissimos entregues a seus preparativos acurados.

Providencias do Botafogo F. C. para o jogo com o America F. C.

Realizando-se, domingo proximo, dia 10 do corrente, o encontro official de football, entre os clubs Botafogo F. C. x America F. C., na praça de esportes do Botafogo F. C., á rua General Severiano, a thesouraria do Botafogo F. C. leva ao conhecimento dos srs. associados que adoptou as seguintes providencias:

a) O ingresso dos associados será feito exclusivamente com a apresentação da carteira social e recibo do mez de abril ou maio (4 ou 5);

b) Os associados poderão trazer em suas companhias senhoras de suas familias, nos termos do estatuto do club, taes como: mãe, esposa, filhas solteiras e irmãs solteiras;

c) As senhoras que excederem ao numero de duas (2), pagarão o preço estabelecido para as archibancadas, na razão de 4$200 por pessoa;

d) Aos associados serão reservadas como de costume, as cadeiras situadas por detraz do Pavilhão Central, e toda a ala direita das archibancadas cobertas, lado da Avenida Wenceslau Braz;

e) A entrada dos associados será feita, exclusivamente, pelo portão central da séde social, á avenida Wencelau Braz;

f) A entrada do publico em geral, isto é, para as cadeiras numeradas, archibancadas e geraes, será feita pelos portões numeros 1 e 2, da rua General Severiano;

g) As cadeiras numeradas acham-se installadas na ala esquerda das archibancadas, cobertas, lado da rua General Severiano, e o respectivo ingresso será feito pelo portão n.º 2 dessa rua;

h) Os representantes da imprensa terão logar reservado na ala esquerda das archibancadas cobertas, lado da rua General Severiano, e terão ingresso pelo portão n.º 2, dessa rua;

i) O ingresso dos portadores de permanentes da Amea, C. B. D., juizes, amadores, etc. será feito sómente pelo portão n.º 2, da rua General Severiano;

j) Para a commodidade do publico os portões abrir-se-ão ás 12 horas (meio dia), funccionando as bilheterias desde as 9 da manhã;

k) Vigorarão os seguintes preços:

Cadeiras numeradas, 10$000 — Sello, $300 — 10$300.

Archibancadas, 4$000 — Sello, $200 — 4$200.

Geraes, 2$000 — Sello, $100 — 2$100.

NOTA IMPORTANTE: — A thesouraria do Botafogo F. C. pede ao publico a fineza de se munir de dinheiro trocado, sobretudo, de nickels para pagamento dos sellos, afim de facilitar as bilheterias e attender-se a todos.

Sabbado 9
FORMIDAVEL PLANO
COM 6269 PREMIOS NO TOTAL DE 504 CONTOS
Loteria Federal
200 CONTOS
(1.º Premio)
2.º premio 20 CONTOS
3.º premio 10 CONTOS
Bilhete inteiro. . . 20$000
Fracção. . . . . . . 1$000
Em todas as casas de loterias

EM 20 DE JUNHO
São João
400 Contos
EM 3 SORTEIOS
Bilhete inteiro. . . . 20$000
Fracção. . . . . . . 1$000
O mesmo bilhete dá direito aos 3 sorteios

A Companhia de Loterias Nacionaes mantém na sua séde, á rua 1.º de Março 110, um balcão onde os seus bilhetes são vendidos sem "agio"

Os veteranos cariocas, em preparo para o sensacional jogo em S. Paulo, treinam hoje, á noite

Realiza-se hoje, á noite, no stadio tricolor, mais um ensaio preparatorio da selecção de veteranos que medirá forças, em breve, com a mesma classe de footballers da Paulicéa.

Formando conjuntos terriveis, os de cá e os de lá, engrandeceram de fórme esplendida o football patrio, dando para as nossas cores as mais brilhantes victorias.

Agora, ha muito afastados das lides sportivas, os veteranos vão se defrontar num match amistoso cujo fim altruistico e digno, torna-os credores de applausos sinceros pela fórma captivante com que se comprometteram a jogar.

Os paulistas treinaram ante-hontem, mais uma vez, tendo comparecido todos os escalados pelos organizadores, facilitando á constituição do quadro que vae bater-se com o seu grande rival.

Os grandes astros paulistas como, Rubens Salles, M. Andrade, Amilcar, Formiga e outros, estão se preparando como nos seus aureos tempos e esperam enfrentar com successo a equipe carioca.

E' preciso que os nossos, já que tão dignamente se promptificaram a jogar, entreguem-se aos treinos com vontade e attendam ao chamado de Vinhaes que os está seleccionando.

Hoje, á noite, o technico tricolor, veterano glorioso tambem, formará ala com Gilberto de Almeida Rego, no contra-scratch.

Assim animará os "rapazes" e reviverá seus aureos tempos.

Prevemos para hoje uma assistencia notavel para o grande treino.

TODOS os trabalhos de dactylographia — Recursos administrativos — Requerimentos — Causas juridicas — Escriptas commerciaes — Balanços — Agencia ALPHA — Rua da Carioca 41 - 3.º andar.

RADIO EM PRESTÇÕES!
— SEM FIADOR —
PREÇO SEM COMPETIDOR
Procure LIMA
CASA K. SASS
242-Rua S. Pedro-242
Tel. 4-1571

Quando promovia desordem

O syrio Isaac Mame, hontem, pela manhã, promovia desordens na rua da Alfandega, esquina da de Regente Feijó, quando por alli passou o commissario Abrantes Pinheiro, do 4º districto, que lhe deu voz de prisão.

O desordeiro desacatou a autoridade, sendo a custo subjugado e conduzido para a delegacia da Praça Tiradentes, onde se portou de modo inconveniente.

A custo Isaac foi recolhido ao xadrez.

Uma leal explicação da Companhia Souza Cruz

O imposto de 135 réis torna impossivel a venda de uma caixa de phosphoros por 100 réis

A Prefeitura Municipal autoriza a venda por 200 — réis —

Em data de hoje a Companhia Souza Cruz dirigiu aos nossos illustres collegas do Diario de Noticias a seguinte explicação:

A Companhia Souza Cruz, que é grande apreciadora do seu excellente jornal, leu com surpresa uma noticia na segunda edição de hoje referente ao augmento do preço de phosphoros. Sabe-se de norte a sul que a Companhia Souza Cruz tem como fim principal a industria e commercio de cigarros e fumos. Tem, entretanto, artigos de fumante, entre os quaes phosphoros para supprir a sua freguezia. O seu "stock" de phosphoros, dada a exiguidade do local para guarda de inflammaveis, nunca passa de 3 a 4 dias. Não se justifica assim o argumento de que a Companhia Souza Cruz possa ser, ainda que longinquamente, responsavel pela ultima alta nos preços dos phosphoros. Os preços foram majorados por todos legitimamente com autorização da Prefeitura, que na sua nova tabella de artigos de primeira necessidade permittiu a venda do pacote a 1$800, correspondendo assim, a 200 réis por caixa no varejo, o que se justifica, pois o imposto com a addicional de 5% para a Assistencia Hospitalar chega a 121 réis (imposto federal: 125 réis).

Considerando a lisura de informações do seu sympathico jornal, temos a certeza de que, em face da explicação que não se fez esperar, V. S. reconhecerá a absoluta correcção da Companhia Souza Cruz e o seu desinteresse no commercio de phosphoros.

Antecipadamente agradecemos pela publicação das presentes linhas.

Amigo Admirador e Obrig.
Fernando de Almeida Machado
Director.

CONVENIENCIAS

O leitor do "Diario Carioca" deve procurar diariamente nesta secção o artigo que
—:— lhe convém —:—

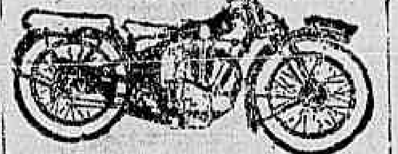

Peugeot
MOTOCYCLETAS — BICYCLETAS
Ultimos modelos
ISNARD & C.
Rua Evaristo da Veiga, 20
(proximo á Avenida)

PLACAS
EM 20 MINUTOS
A mais recente novidade para o Brasil.
Em metal amarello ou nickelado, com protectores transparentes, Letras moveis e em relevo. As mais indicadas para toda classe de profissionaes.
50% mais baratas que as suas congeneres.
Para escriptorios e residencias. Elegancias e sobriedade.
Fornecemos orçamentos para quaesquer qualidade de placas, como sejam: bronze, metal, esmalte, em vidros, etc., etc. Trabalhos garantidos e pelos menores preços.
Aceitamos encommenda de carimbos.
Pedidos a XIMENES & CORRÊA — Rua Chile, n. 15 sobrado — Rio de Janeiro. — Aceitamos agentes idoneos

Srs. Pharmaceuticos
Vaselina "GLOBO", em tubos, Esterelisada, mentholada, gomenolada, phenicada e boricada.
Um producto de confiança.
Preço abaixo do similar estrangeiro
Rua General Camara, 250
T. 4-1810

CARITAS SOCIAL
A Sociedade "Caritas Social" continuando a interessar-se pela mocidade feminina, communica que possue actualmente maior numero de quartos ao alcance de moças de boa conducta que lhe queiram dar a preferencia.
Trata-se na rua Marquez de Abrantes, 18.

PREDIO NA RUA DESEMBARGADOR ISIDRO
Vende-se solido predio na rua acima com accommodações para familia de tratamento.
Preço 100 contos de réis, facilitando-se o pagamento. Tratar na gerencia desta folha com o sr. Costa Pereira.

Gloria — Alugam-se
Quartos mobiliados com ou sem pensão, por mez ou a diarias. Entrada independente.
Rua Almirante Balthazar, 31.

TOLDOS EM LONA
CORTINAS E STORES
GRUPOS ESTOFADOS
CAPAS PARA MOVEIS
Executamos e reformamos qualquer modelo. Rua São José, 59. Tel 2—8764.

"Guarda-Moveis"
(Fundado sob o patrocinio de Leandro Martins)
Tel. — 4 - 2637
Escriptorio: Rua Visconde da Gavea n. 30

Livros em branco
Para escripturação e collegiaes. Fabricantes em grande escala
Alexandre Ribeiro & C.
RUA DO OUVIDOR, 164
Descontos para revendedores, guarda-livros e collegios

10% AO ANNO - Juros de hypothecas e descontos que se obtêm com J. Pinto — Buenos Aires, 109, sob. — Telephone 3-5132.

Não escolhais os seus letreiros, sem ver os nossos modernos luminuosos Chrystaes a Ouro — Pinturas locaes. Gravações, Vitraes.
J. Estephanio
R. Buenos Aires, 310
Telephone: 4-5518.

PREDIO DA TRAVESSA PATROCINIO
VENDE-SE um com 3 quartos, duas salas, e demais dependencias, com uma quitanda na frente, tem 7m.12 de fundos. Renda 350$000 mensaes. Tratar na gerencia deste jornal com o sr. Costa Pereira.

PREDIO DA TRAVESSA ANNA TELLES 212
Jacarépaguá
Vende-se um com tres quartos, duas salas e demais dependencias, o terreno mede 22 metros de fundos, distante 13 minutos da estação de Cascadura. Tratar na gerencia deste jornal com o sr. Costa Pereira.

TERRENO NA ESTRADA NOVA DA TIJUCA
FRONTEIRO AO N. 260
Vende-se este terreno com 50 metros de frente por 60 metros de fundos, está optimamente localisado, passando o bonde por toda a sua frente. A venda poderá tambem ser feita em lotes. Tratar na gerencia desta folha com o sr. Costa Pereira.

LIVRARIA ALVES
RUA DO OUVIDOR, 168
Livros collegiaes e academicos

TELEPHONE 2-2271 TELEPHONE 2-3807

Aggressão a soccos

Quando, hontem, passava pela rua Conde de Bomfim, o syrio Miguel Jorge, de 21 annos, vendedor ambulante, foi aggredido a soccos por um desconhecido.

Jorge, que ficou ferido no rosto foi soccorrido pela Assistencia, recolhendo-se em seguida á residencia, á rua Ledo n. 125.

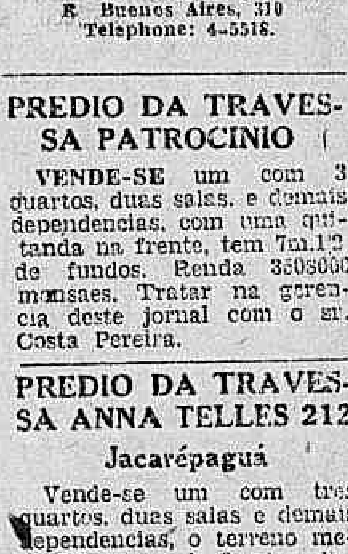

Bebeu acido phenico

D. Sara Fernandes, casada, de 26 annos, hontem, na residencia, á rua do Camerino n. 172, tentou suicidar-se, ingerindo acido phenico.

A infeliz senhora, depois de soccorrida pela Assistencia, ficou em tratamento na propria residencia.

No Mundo Espirita

Magnetismo e Passes

A applicação do magnetismo, ou seja o manejo dos fluidos para curar, com o nome de "passes", é feito em nosso Brasil, em larga escala, nos numerosos centros espiritas, espalhados por este vasto paiz.

No entanto, uma coisa observamos: — é o completo empirismo das praticas magneticas de quasi todos aquelles que dão passes. Não ha estudo; não ha observação; não ha tratamento regular; não ha methodo. Mas isto ainda não é tudo. Maior pasmo causa ainda o saber-se que luminares do espiritismo, no nosso paiz, acham que não se deve estudar tal assumpto porque os espiritos guiam as mãos dos mediuns; que esta mediumnidade não se estuda.

No entanto, nós vemos no guia pratico do medium curador, á pagina 97, opiniões bem differentes desta. Vemos lá o seguinte: — "Mas o simples contacto não basta senão em alguns casos especiaes. "Ajuda-te e o céo te ajudará", diz a antiga sabedoria. Magnetizemos, pois, utilisando as investigações dos homens pensadores, ainda que não espiritas, porquanto os Lafontaines e outros fazem-se espiritas apesar de serem os primeiros, dentre os fortes, que nos têm combatido".

Para preencher esta lacuna, em nosso meio; para estudar os fluidos magneticos, quer pessoaes, quer mediumnicos; para estudar as suas substancias, as suas applicações, as suas utilidades, as suas leis, é que foi fundado ultimamente, por um grupo de estudiosos, á rua D. Maria n. 97, em Aldeia Campista, um Instituto de Magnetismo.

A postos, pois, todos os estudiosos; todos os que desejam saber o por que de muita coisa; o porque das curas por magnetismo, por passes, e o meio mais efficiente de as conseguir.

Rio, abril de 1931.

CAP. ARISTOTELES FARIAS

N. da R. — Não queremos discordar do nosso distincto collaborador cap. Aristoteles Farias, entretanto, podemos assegurar que conhecemos mediuns curadores que vêm fazendo passes curadores com extraordinarios resultados ha 20 e mais annos, sem nunca haverem estudado o "Guia Pratico do Medium Curador".

DR. CASTELL DE ORO

No proximo domingo, 10 do corrente, na séde da Federação Espirita Brasileira, realizar-se-á a 2ª conferencia pelo grande scientista dr. Castell de Oro, sobre o importante thema: "A missão da mulher na época presente".

A's 16 horas; entrada franca.

CENTRO ESPIRITA FERNANDES FIGUEIRA

Rua Angelica n. 34 — Meyer —

A professora, senhorinha Olga de Vasconcellos, fará, no proximo domingo, 10 do corrente, ás 16 horas, uma conferencia sobre importante assumpto espirita.

Entrada franca.

Consultorio mediunnico

Continuaremos a attender a todas as pessoas que desejarem consultas para o physico e conselhos para o moral, bastando para isso mandarem-nos nome residencia e edade, acompanhados de envelopes sellado para a resposta.

AVISO

O redactor desta secção attende a todos os interessados diariamente, nesta redacção das 18 ás 19 horas.

ALBAPENITUM
E' o especifico da GRIPPE
247, R. São Pedro, 247

Em plena Avenida

O taxi 10.011 presa de um incendio

O motorista Antonio Gonzalez Alfor, hontem pela manhã, estava parado na praça Mauá, com o vehiculo que dirige, o taxi 10.011. Cerca das 11 horas, um freguez tomou o vehiculo e mandou que tocasse para o fim da avenida Rio Branco.

Em meio da nossa principal arteria o passageiro saltou, proseguindo Antonio Gonzalez a viagem na esperança de apanhar outro freguez.

Ao passar, porém, pela esquina da praia da Lapa, o motorista teve a sua attenção despertada para nuvens de fumaça que partiam da parte trazeira do vehiculo.

Parando-o para verificar o que occorria, Antonio Gonzalez, notou que a almofada e a capota do vehiculo estavam presas das chammas.

Tentou abafal-as. Não conseguiu e ainda recebeu diversas queimaduras pelas mãos.

Dando o alarma foi chamado o Corpo de Bombeiros, que comparecendo promptamente ao local conseguiu abafar o fogo, que já havia alcançado parte do vehiculo.

A policia do 5º districto tomou conhecimento do facto, abrindo inquerito para apurar a origem do fogo.

Um menor atropelado

O menor Milton, de 9 annos, filho de José Reis Pinto, hontem, quando passava pela rua Hugo Avila, onde reside, foi colhido por um automovel, recebendo graves ferimentos pelo corpo.

O infeliz menor foi soccorrido pela Assistencia e internado no Hospital de Prompto Soccorro.

Queria morrer

Por motivos ignorados, o operario Oswaldo Morisques, solteiro, de 21 annos, residente á rua Real Grandeza n. 252, na Avenida da Legação, tentou contra a existencia, ingerindo certa dose de creolina.

O infeliz operario foi soccorrido pela Assistencia e em estado grave internado no Hospital de Prompto Soccorro.

Os intrujões

e os Clubs de Roupas

Percorrem diariamente toda a Cidade, incluindo suburbios e arrabaldes, perigosos intrujões que se intitulando donos ou agentes de falsos e clandestinos Clubs de Roupas, conseguem com suas intrujices e labias, de muitos incautos, a adhesão para as suas Arapucas, para lhes extorquirem algumas prestações ou todas se puderem, para no fim desapparecerem com o dinheiro recebido, roupas e Arapucas. Cuidado senhores, pois que dessa corja maldita já muitos foram victimas. O Club de Roupas convém, é mesmo muito conveniente, quando legalisado e offereça garantida responsabilidade, estando neste caso o velho e conceituado Club de Roupas da Alfaiataria Ferreira, á Rua do Ouvidor 56 sobrado, a prestações semanaes de 10$000 ou de 7$000 e com direito a sorteio todos os dias, onde seus prestamistas adquirem os mais superiores ternos de Roupa de lindas e modernas Casemiras Inglezas por 10$, 20$, 30$, 40$ e 50$000 ou de lindas e modernas Casemiras Nacionaes por 7$, 14$, 21, 28, e 35$000, assim successivamente nos 6 sorteios de cada semana a seguir até seu justo valor sem risco de prejuizo algum. O Club da Alfaiataria Ferreira é o unico de Roupas nesta Capital autorisado e licenciado pelo Sr. Ministro da Fazenda, ha já longos annos, fiscalisado por Fiscal do Governo e que offerece a seus prestamistas, serias e solidas garantias, innumeras vantagens, grande utilidade e as melhores Roupas de Casemiras e aviamentos de primeira qualidade e exclusivas novidades, feitio primoroso e acabamento irreprehensivel.

Quer possuir uma apolice-renda de seguro de vida d'"A Equitativa"? O DIARIO CARIOCA vae distribuir uma entre os valiosos premios do seu sorteio, que ascendem a um total de cincoenta contos.

SECÇÃO CINEMATOGRAPHICA

PARA GANHAR UM COLLAR DE PEROLAS, ELLA SACRIFICOU A VIDA DE UM HOMEM!

"Espiões", é a ultima palavra que o Eldorado dirá segunda-feira proxima

Linda, sorridente, mostrando os dentes mais bellos e a bocca mais enlouquecedora sentada sobre a mesa de trabalho do banqueiro Haghi — está uma pequena de 18 annos.

Haghi é um conhecedor profundo de homens e mulheres. A alma feminina como a masculina, não tem segredos para o chefe da terrivel quadrilha de espiões.

Elle abre lentamente uma caixa de velludo e lentamente, como quem sabe o que faz desenrola, perante os olhos deslumbrados daquella admiravel joven de 18 annos, um collar de perolas que vale dezenas de contos de réis! Enrola-o no pescoço da entontecedoura garota; deixa que ella sinta-o resvalar pelo seu alvo collo, offegante de emoção.

Tira-o depois, lentamente como antes, e lentamente guarda-o de novo.

Dar-te-ei este collar se conseguires arrancar daquelle homem o tratado secreto que o paiz delle fez com o nosso!

Ella aceitou. Mas a sua victoria custou a vida de um homem! Vide esta scena emocionante, assistindo, segunda-feira no Eldorado, o formidavel film "Espiões".

E' uma das mais gigantescas producções de Fritz Lang, o autor de "Metropole" e "Mulher na Lua" — o homem que só tem feito maravilhas para o cinema!

ELECTRO-BALL
Rua V. Rio Branco, 51
HOJE
EMPOLGANTE TORNEIO DO MAIS ARROJADO SPORT
HOJE
NO CINEMA
ESCANDALO
Laura La Plante — 8 actos
"UNIVERSAL JORNAL"
VARIEDADES VARIEDADES
ELECTRO-BALL
R. Visc. Rio Branco, 51

Paixão de Mulher

Janette Mac Donald e Reginald Denny, que apparecem em paixão de mulher"

Quer aprender a mais bella e luxuosa licção de amor?

Quer assitir a uma vibração, um grande desejo de mulher na escolha de seu sonhado typo de homem?

Quer, emfim, copiar as mais bellas e tentadoras "toilettes" e "lingeries"?

Veja á lindissima Jeanette Mac Donald, a cantora sublime, na alta comedia da Fox Movietone — "Paixão de mulher", — que é, sem duvida, a producção mais "smart" e luxuosa destes ultimos tempos.

Desvendando um entrecho amoroso invulgar, "Paixão de mulher", fascina ainda pelo esplendor de suas scenas, e pelos numeros cantados pela maviosa soprano, a bella Jeanette Mac Donald, que canta a aria de "Tristan e Isolda", de Wagner — e "Uma noite de verão", de Kernell.

Miss Mac Donald, tem, neste super-film, Reginald Denny, como galã, apresentando um desempenho admiravel, pela sua perfeita elegancia, e naturalidade interpretativa.

Marjorie White e Warren Hymer, apparecem no elenco de "Paixão de mulher", a nota artistica da Fox Movietone, no dia 25 do corrente, no cinema Odeon, da Companhia Brasil Cinematographica.

"Um rapaz desmiolado" no Pathé

DRAMA DE EMOCIONANTES AVENTURAS POR WARNER BAXTER E SHARON LYNN

As extravagancias mundanas de um joven rico, faziam com que um meigo coração, se sentisse seriamente preoccupado.

E esse coraçãozinho pertencia a uma linda pequena que o amava loucamente.

Mas o joven era incorrigivel. A sua bohemia, a sua elegancia e a sua despreoccupação de "bon vivant", acharam que devia ter um termo, desde que essa pequena, lh'o tinha, num momento de desespero, devolvido o annel de noivado.

E, do scenario do luxo, do conforto e dos prazeres, o nosso rapaz desmiolado, se transporta para as florestas selvagens do Canadá.

Nesse logar, desenvolvem-se lances impressionantes, destacando-se uma perigosa e empolgante ascensão ás montanhas

E, numa dessas tremendas excursões, teve elle occasião de salvar a vida, de um seu companheiro de bohemia, não hesitando para isso de descer ao pavoroso abysmo, por meio de uma corda.

A subida, porém, ainda se torna mais sensacional e difficil, augmentando a impressão dessa scena, a belleza photographica, que mais realça a perfeição da mesma.

O rapaz desmiolado é o grande artista Warner Baxter e a pequena apaixonada é a linda Sharon Lynn.

Quem vae ver um film domingo, quer rir...

Isso, aliás, é uma coisa logica e natural: se o publico vae a um cinema para ver um film comico, para ver um film comico, tem o direito de achar ruim, de não gostar, se lhe dão, ao invés disso, um drama.

So o prazer do publico fosse ver um trabalho dramatico, elle procuraria um film desse genero e não de outro qualquer. Os contribuintes, os que pagam, são caprichosos e não gostam, regra geral, de ser enganados.

E' por isso que não alimentamos duvidas sobre o exito que ha de colher Harold Lloyd quando, brevemente, a Paramount nol-o apresentar em "Haroldo Trepa-Trepa" o seu mais recente film, um trabalho em que o magico artista dos oculos sem aros, reuniu, decididamente, todo o seu genio verdadeiramente notavel para a arte de fazer graças.

Duvidamos que haja alguem capaz de ficar um minuto sem rir deante dessa sequencia admiravel, nunca antes vista, que é "Haroldo Trepa-Trepa" e no qual o maior comico do cinema, presentemente, outra coisa não teve senão a preoccupação de fazer rir, de provocar gargalhadas, como que prestando um tributo merecido aos muitos "fans" que, no mundo inteiro, o admiram e consagram.

"Despertar dos sexos" no Phenix

O Phenix continuará a manter em cartaz durante esta semana o bellissimo film realista "Despertar dos Sexos" que muito successo tem alcançado pelo seu fundo altamente moral e instructivo.

Assim os que não tiveram a opportunidade de assistir "Despertar dos Sexos", não deixem de ver em scenas "só para adultos" o fim que tiveram dois jovens educados a moderna, isto é completamente afastados de seus paes.

O mar anda fazendo estragos, em Copacabana

A historia começou ante-hontem: os jornaes noticiáram que, agitado por violenta ressaca, o mar começava a fazer estragos e a causar panico, em Copacabana.

Mas quem quizer ver o quanto é terrivel o mar e quantos estragos póde elle produzir, não precisa ir a Cocapabana.

Basta ir ao Imperio e vem "Mulher a Bordo", o grande film de George Bancroft.

Ali, sim, na grande producção da Paramount, é que se póde ver o quanto é traiçoeiro e destruidor o liquido elemento, e, vendo isso, o publico poderá ainda ver um bom film, um film admiravel, no qual Bancroft tem uma criação dramatica de vulto e á altura do seu nome.

Começam agora a apparecer novidades...

A phrase que Remarque consagrou — "Nada de Novo na Frente Occidental", não tem mais razão de ser, ou, pelo menos, vae deixar de existir.

Isto é verdade porque, devendo o film sair de cartaz no proximo domingo, então não se dirá mais que nada de novo continua a existir.

O que vae haver, sim, é a affluencia em massa, ao Capitolio, daquelles poucos que ainda não viram o gigantesco film e dos muitos que querem vel-o novamente.

Hoje - PATHE' - Hoje

UM MOVIMENTADO E EMOCIONANTE DRAMA D'

Um Rapaz Desmiolado

Interpretado pelo querido astro

WARNER BAXTER

Um covarde que se regenera pela força de vontade — Salvamento sensacional no despenhadeiro — Uma garota seductora — Cruel experiencia nas florestas do Canadá — Inimigo perigoso — Lição merecida.

A impagavel comedia

"O SEGREDO DA SUA MULHER"

Ultimas noticias mundiaes pelo JORNAL UNIVERSAL N. 8

QUANDO COMMETTE UMA MULHER MAIS LOUCURAS: QUANDO AMA? QUANDO... AMBICIONA O LUXO?

ESPIÕES

O COLOSSO — DE — FRITZ LANG

Ha uma emoção nova em cada minuto deste film!

— COM —

GERDA MAURUS — WILLY FRITSCH — RUDOLF KLEIN ROGGE

2ª FEIRA NO ELDORADO

PARISIENSE - HOJE

A SANTA DE COQUEIROS

Sensacional reportagem cinematographica em torno de Manoelina Maria de Jesus — A Santa de Coqueiros.

No mesmo programma:

"A GRANDE BATALHA"

Estupendo drama, que focalisa a celebre batalha das Ilhas de Cromwel entre as esquadras ingleza e allemã

2.ª Feira - 11

SALLY O'NEIL em "A FLAMMA REDEMPTORA"

Um romance estupendo, cantado e synchronisado — Mont Blue em "O EXPRESSO DA MORTE"

ACIDUROL collossal remedio portuguez contra arthritismo e rheumatismo

Na Central do Brasil

TRAFEGO MUTUO EM TODAS AS ESTRADAS?

O dr. Arlindo Luz, director da Central, autorizou o representante desta junto á Contadoria Central Ferroviaria, o engenheiro Luis Carlos da Fonseca, a propor á mesma a iniciativa de um entendimento entre a referida contadoria e a de S. Paulo, para o estabelecimento do trafego mutuo entre todas as estradas de ferro filiadas ás duas contadorias, ou sejam todas as vias-ferreas que compõem a rêde ferroviaria dos Estados de Sergipe, Bahia, Espirito Santo, Rio de Janeiro, Minas Geraes, S. Paulo e Matto Grosso.

E' pensamento do sr. director Arlindo Luz propôr tambem ao Lloyd Brasileiro a sua entrada nesse regimen, o qual virá criar grandes facilidades ao desenvolvimento do trafego de mercadorias e encommendas, dando á actividade dos transportes do Brasil o caracter unitario nacional que deve existir entre os factores do mesmo ramo de progresso de um paiz.

E' uma idéa digna de applausos.

OUTRA CABINE

No proximo dia 12 do corrente será inaugurada a cabine de signaes e chaves para o serviço do trafego, na Central do Brasil, na estação de Derby-Club.

DESEJAM REMEDIAR A SITUAÇÃO DOS EMPREGADOS DA MARITIMA

Attendendo ás ordens emanadas do governo, no sentido de serem feitas as maiores restricções nas despesas publicas e consequentemente, á deficiencia da verba orçamentaria destinada ao pessoal jornaleiro da 2ª divisão, foram feitas grandes reducções nos quadros de differentes estações, as quaes refluiram sobre as estações de maior importancia, como Maritima, Alfredo Maia, Norte, Lafayette, Bello Horizonte, e outras.

Esta medida veiu trazer o preenchimento de vagas que existiam, por exemplo, na estação Maritima, as quaes eram aspiradas pelos actuaes extranumerarios que ficaram em critica situação para manterem suas familias.

O engenheiro Cicero de Faria, sub-director do Trafego, interino, para acertar uma solução, que venha remediar a dos extranumerarios nessa situação, reuniu hontem, no seu gabinete, os ajudantes dos 1º e 4º districtos, o chefe da estação Maritima, e o escalante do pessoal, devendo propôr á directoria as medidas que forem julgadas equitativas de accordo com o momento, no sentido de amparar quanto possivel os que foram assim attingidos pelos córtes de pessoal.

INSTRUCÇÕES SOBRE TRANSPORTES E PASSAGENS

O director da Central, determinou ás 2ª e 3ª divisões, que os artigos 34 e 35 das instrucções para serviços de transportes, recebessem respectivamente as seguintes alineas, para a immediata execução:

a) O occupante da poltrona poderá levar comsigo um menor até 6 annos, accommodado na mesma poltrona, desde que tenha pago a meia passagem de 1ª classe ou della esteja isento, e não cause incommodo aos demais passageiros.

b) O occupante do leito poderá accommodar comsigo um menor até 6 annos, desde que este tenha pago a meia passagem de 1ª classe ou della esteja regularmente isento.

O director da Central, dr. Arlindo Luz, mandou providenciar para que a pagina 202, das T. S. T., na parte referente á lotação de um trem de gado em pé (tabella D. 7), fosse rectificada para 320 cabeças, devendo prevalecer esse limite, estabelecido á pagina 11 das C. C. F. T. Estabeleceu mais que quando houver differença para menos e á parte conviér pagar o trem completo, deve a estação applicar a tabella D. 7; se ao contrario fôr o limite de 320 cabeças excedido, o pagamento do excesso deverá ser exigido, sem multa, na base da mesma tarifa por que pagou a expedição.

— O dr. Arlindo Luz, director da Central, expediu ordens á 3ª divisão, afim de que os agentes das estações digam sempre, no telegramma de requisição dos carros, a lotação de que necessitam por carro, a lotação de que necessitam exigindo isso nas requisições das partes.

— O director mandou providenciar, afim de que os carros fornecidos para o transporte de fructas tenham ventilação adequada, e convidou a Chefia do Movimento a providenciar junto á Locomoção, para que o numero de vagões que postam ser solicitados pela entrante safra receba a adaptação conveniente.

— O dr. Arlindo Luz solicitou da 2ª divisão providencias, para que seja organisada, com os conselhos da experiencia, apurados nas grandes estações, uma lista completa das mercadorias que devem ser consideradas de facil deterioração, afim de ser presente á Commissão de Tarifas.

COISAS DA LOCOMOÇÃO

Conforme, promettemos, publicamos, na integra, a carta dirigida á redacção do DIARIO CARIOCA, referente á continuidade das humilhações que o pessoal da Locomoção da Estrada de Ferro Central do Brasil está sendo victima.

Escrevem-nos:

"Para os srs. ministro da Viação e director da E. F. C. B., levo — Não se sabe se a culpa é do dr. Lucas Soares Neiva, sub-director da Locomoção (bondade deste) ou do dr. Hilcar Tavares, actual chefe geral das officinas daquelle departamento ou de outro chefe de repartição, mas o facto é que essa principal ferrovia, a verdade é que vem sendo bem pode ser prejudicado em andamento dos serviços e a distincção reservados dos engenheiros de carreira da Locomoção, e hoje no caso na verificação de humilhações e desmoralização da Estrada, com a permanencia na secção do ponto das officinas, do escrevente, Manoel Ramos Souto, que alli arvorou-se em chefe dizendo-se um perseguido pela administração passada.

Se é certo que a revolução não foi feita para exercer odios e perseguições, muito menos o foi para amparar individuos que viveram na pratica das privarações do peculato, na desmoralização das repartições publicas e em prejuizo do paiz.

O facto é espantoso porque existem provas de que Manoel Souto, foi retirado do serviço do ponto por ter prejudicado a fé de officio do guarda José Fernandes de Mello, e provocado criminosamente a dispensa de um operario, pelo motivo de desapparecimento de documentos do que, ganhou fama e teve a punição dada pelo ex-sub-director L. de Miranda, com a remoção para o Almoxarifado Geral da Locomoção.

Pelo que se vê, o popular Manoel Souto, já é approveitado para orador official de solennidades em dias chuvosos na Locomoção, auxiliado pelo "livrinho de discursos" do sr. Cavalcanti, habilita-se a um logar mais solido e de mais destaque, pois é o que lhe falta, presentemente.

E' bem triste o passado desse moço gordo, alto, de oculos e cara risonha, typo zanderesco, mais conhecido em Campo Grande, pelo vulgo de "Triste Sina" e é de fazer pena quando para ser agradavel, conta no recinto da tendinha de Campo Grande que é de sua propriedade, as perseguições de que foi victima pelo presidente deposto e o "tanto" bem que deseja aos seus companheiros.

Faz pena e com elle choramos.

Original moço de boa labia ! labia !

Mas... — é preciso que a administração mande proceder as syndicancias em torno dos factos occorridos com esse empregado (e mais meia duzia delles da mesma secção como sejam Genesio, Achilles e outros), sem compustura e que já chegou a periferição de fechar as portas do gabinete do chefe das officinas, aos operarios, quando as portas do Cattete estão abertas para o mais humilde dos cidadãos brasileiros.

Assim, aguardam os operarios da Locomoção, as providencias precisas, dos maiores responsaveis por essas pequeninas coisas".

....

Crente de acolherdes estas linhas em vosso jornal, agradeço em nome dos meus companheiros que até então viveram humilhados, sacrificados e perseguidos.— José Manoel de Carvalho".

— O que dirá o engenheiro Hilmar ?

Têm a palavra o sub-director da Locomoção.

PASSAGEM GRATIS

A estação D. Pedro II forneceu, hontem, por conta dos diversos ministerios e outras repartições publicas, 102 passagens, na importancia total de 4:597$. Essas requisições foram assim distribuidas: M. da Viação, 2 passagens, na importancia de 14$600; M. da Guerra, 13, na quantia de 340$900; M. da Fazenda, 1, no valor de 94$400; M. Agricultura, 5, por 364$400; M. da Educação, 1, a 35$200; e M. do Trabalho, 80, num total de 3:617$500.

Policia Militar do Districto Federal

ASSISTENCIA DO PESSOAL

Serviço para hoje:
Uniforme, 6º.

Superior de dia, cap. Carvalho; official de dia ao quartel general, cap. Frederico; medico de dia, 1º ten. dr. Farias; medico de promptidão, cap. dr. Cartaxo; pharmaceutico de dia, civil Humberto; dentista de dia, civil Nathaldo; interno de dia, academico Milton; ronda com o superior de dia, 2º ten. Mattos; guarda da Policia, 1º ten. Portocarrero; guarda da Amortização, 1º ten. Paes; guarda do Thesouro, 2º ten. Pimentel; promptidão no quartel general, asp. Rubens; guarda da Moeda, 2º ten. Jacarandá; ronda especial, sargentos Osorio, Sergio e Othelo; auxiliar do official de dia no Q. G., sargento Aniceto, do R. C.; enfermeiros de promptidão no Q. G., cabo Jayme; musica de promptidão, a do 6º B. I.; piquete no quartel general, 2 corn. do 4º B. I.; ordens á Assistencia do Pessoal, 2 praças da Cia. Mtr.; motocyclista de dia, soldado Waldemiro.

NOS CORPOS

Dia — No 1º batalhão, asp. Juventino; no 2º, cap. Polonia; no 3º, cap. Celestino; no 4º, cap. Valentim; no 5º, cap. Martins; no 6º, 1º ten. Dario; no Regimento de Cavallaria, 1º ten. Guimarães; no C. de S. Auxiliares, 2º ten. L. Pereira; na C. de Metralhadoras, 2º ten. Mazzoleni.

Promptidão — 2º ten. Lucio; asp. Jayme; 2º ten. Camargo; 1º ten. Carvalho; asp. Azevdo; 2º ten. Archanjo; asp. Alonso.

Ronda de Empregados — Sargentos Estrellita, emp. na E. P.; Mattos de Almeida, na I. G.; Lopes, na S. G.; Marques de Souza, na A. P.; Pichett, no 3º B. I.; Walfredo, do 4º B. I..

TEU E' O MUNDO

INTELLIGENTE LEITOR ou ENCANTADORA LEITORA. Queres conhecer os meios que te guiarão a conseguir Fortuna. Exito em Negocios, Jogos e Loterias? Pede GRATIS meu livrinho: "O MENSAGEIRO DA DITA" — Remette 500 réis em sellos para resposta. Direcção: Ptra. NILA MARA — Calle Matheu 1924 — BUENOS AIRES (Argentina).

Clinica de Senhoras

Hemorrhagias, faltas, colicas, etc., sem operação diathermia. Dr. Cesar Esteves. Largo de S. Francisco, 25, de 9 ás 11 e de 1 ás 5.

COMMISSARIO RANGEL

Recebe encommendas para Victoria á

Rua Senhor dos Passos, 53.

Telephone 4-0749

BEBAM CAFE' GLOBO O MELHOR E O MAIS SABOROSO

CLINICA SO' DE SENHORAS

Dr. Octavio de Andrade — Especialista: Hemorrhagias uterinas, atrazos, regras escassas, suspensão, doenças de ovarios, etc., sem operação e sem dôr. Horario das 9 1|2 ás 11 horas e de 1 ás 5 horas. Tel. C. 1591. Largo de São Francisco, 25 sob.

ALUGA-SE

Uma sala de frente, confortavelmente mobiliada, á rua Paulo de Frontin, 16, 2º andar (tem elevador).

Dr. Brandino Correa

Molestias do apparelho Genito-Urinario do homem e da mulher — OPERAÇÕES — Utero, ovarios, prostata, rins, bexiga, etc. Cura rapida por processos modernos sem dor da

GONORRHE'A

e suas complicações: — Prostatites, orchites, cystites, estreitamentos etc. Diathermia. Darsonvalização. R. Republica do Perú' n. 23 sob. das 7 ás 9 e das 14 ás 18 horas. Domingos e feriados das 7 as 9 horas.

GARANTIA INDUSTRIAL PAULISTA

Succursal do Rio de Janeiro Rua Republica do Peru' 40—1º andar— Antiga Rua Assembléa

A GIP é a unica companhia que só faz seguros contra accidentes do trabalho. Tem agencias nas mais importantes cidades do Brasil

CONTRA ACCIDENTES DO TRABALHO

Séde: R. Barão de Itapetininga, 18 (8º andar)

TELEPHONE 4—7759 — CAIXA POSTAL, 2377 — End. Telegr. "GIP" S. PAULO

FILIAL NO RIO DE JANEIRO — RUA REPUBLICA DO PERU', 40-1º. Telephone: 2—1033.

Gymnasio Madureira

(Em frente á Estação de Madureira)

Matriculas abertas até o dia 10 de Maio, para os cursos de Admissão e Gymnasial, de accordo com o Decreto n. 18.890, da nova reforma do ensino.

Numero limitado de matriculas, com grandes vantagens de preço.

GABINETE DENTARIO PARA TRATAMENTO GRATUITO DOS ALUMNOS

TIJUCA — Vende-se o confortavel predio da rua dos Araujos, 105, com grandes accommodações para familia de tratamento. Tem garage e grande terreno. Bonde Fabrica.

Milagres? Tambem os faz a AGUA NAZARETH

nas molestias do estomago, figado, rins, bexiga e intestinos. Soffre de alguns desses males? Vá ás fontes da Agua Nazareth, á rua Conselheiro Ferraz, 159 a 179 — Cabuçú, Engenho Novo, Rio — ouça o que dizem as innumeras pessoas que lá encontrar, use a Agua Nazareth, sem pagar coisa alguma e depois faça como os demais, pedindo Agua Nazareth, em todas as casas de bebidas, onde se encontra á venda, e pelos tels.: 9-3740 e 3-0903.

LOTERIA DO ESTADO DO RIO

SYSTEMA DE URNAS E ESPHERAS

Fiscalizada pelo Governo do Estado — Extracções ás 15 horas

— HOJE — 30:000$000 Inteiro, 2$400 — Terço, $800

TERÇA-FEIRA 25:000$000 Inteiro, 1$600 — Meio, $800

SEXTA-FEIRA, 15 DE MAIO

100:000$000

Inteiro 8$000 — Decimos, $800

PAGAMENTOS NA COMP. INTEGRIDADE FLUMINENSE

Rua Visconde do Rio Branco, 499 Nictheroy — Em frente á estação das barcas

O chefe da Missão Militar Franceza apresentou-se ao sr. Getulio Vargas

Acompanhado do ministro da Guerra, general Leite de Castro, esteve, hontem, no Cattete, o general Huntzunger, novo chefe da Missão Militar Franceza, o qual se apresentou ao sr. Getulio Vargas por ter assumido as funcções daquelle cargo.

Nomeados os delegados do Brasil á Conferencia do Trabalho, em Genebra

Por adecreto de hontem, assignado na pasta do Trabalho, o chefe do governo nomeou o sr. José Francisco de Barros Pimentel, enviado extraordinario e ministro plenipotenciario do Brasil em Varsovia, e o sr. Carlos de Carvalho e Souza, consul do Brasil em Genebra, para Delegados do Brasil á 15ª sessão da Conferencia Internacional do Trabalho, convocada para 28 de maio corrente, em Genebra.

Para conselheiro-technico dessa Delegação foi nomeada, hontem mesmo, a srta. Odette de Carvalho.

DR. APRIGIO DOS ANJOS

ADVOGADO

RUA QUITANDA, 47

2º andar - Sala 11

Telephone 4-5485

Sortes Grandes Só Se Obtêm — NO — SONHO DE OURO GALERIA CRUZEIRO N. 1 — Oscar & Companhia —

Commendador Bethencourt da Silva

(CENTENARIO DE NASCIMENTO)

As directorias da Sociedade Propagadora das Bellas Artes, do Lyceu de Artes e Officios, da Bibliotheca Popular e do Museu de Arte Retrospectiva, cultuando a memoria do glorioso fundador das mesmas instituições o benemerito educador COMMENDADOR FRANCISCO JOAQUIM BETHENCOURT DA SILVA, — farão celebrar, hoje, ás 9 1|2 horas, no altar-mór da egreja de N. S. do Parto, missa commemorativa do centenario do seu nascimento. Para esse acto convidam os amigos e todos os que prestam homenagens á memoria de tão illustre personalidade.

INDICADOR PROFISSIONAL

Dr. Alvaro Moutinho

Doenças dos rins, bexiga, prostata, etc. Cura rapida, sem dor da GONORRHE'A aguda ou chronica e suas complicações no homem e na mulher, prostatites, cystites, orchites, inflammações do utero, ovarios, etc. Tratamento pela electricidade. Diathermia. Darsonvalização. Ozonothermia. Estreitamento da Urethra. IMPOTENCIA

8 ás 18 — Buenos Aires, 77-4.º.

HERNIAS-HYDROCELLES

(Quebraduras)

Cura radical sem operação sem dôr e sem prejuizo das occupações

FRAQUEZA SEXUAL .. ..

Tratamento especial e moderno

DR. PEDRO LUZ

ex-assistente da S. C. Misericordia do Rio de Janeiro — Espec. em vias urinarias — Cura radical da blenorrhagia

PHARMACIA LUZ —:— Rua Frei Caneca, 52.

PHONE: 2-8050.

Das 8 ás 10 e das 16 ás 19 horas

Clinica Medico-cirurgica

DR. AMERICO CAPARICA

Consultorio: Rua Visconde do Rio Branco, 31 (sobrado)

DIARIAMENTE DAS 3 A'S 7 HORAS

TELEPHONE: 2-2949

Residencia — Rua Riachuelo 56.

TELEPHONE: 2-7804

DR. JOSE' DE ALBUQUERQUE DOENÇAS SEXUAES NO HOMEM Diagnostico causal e tratamento da IMPOTENCIA em nosso Rua Carioca 22 De 1 ás 6.

Dr. Giovanni Infante

Tuberculose (Tratada pelo methodo Maragliano) — Syphilis — Molestias venereas da pelle — Impotencia —::— CONSULTORIO: —:— Rua Ramalho Ortigão 9, 1º andar Sala 1 — Telephone 2-6102 Das 9 as 11 e das 4 ás 7 horas Residencia, TIJUCA HOTEL Telephone: 2-3680

DR. DUARTE NUNES

Orgãos genito-urinarios (ambos os sexos)

Gonorrhea e suas complicações Rua S. Pedro 64 — Das 8 ás 18.

CASA DE SAUDE SÃO SEBASTIÃO

RUA BENTO LISBOA 169

Situada no local mais aprazivel desta cidade — Aberta á clinica de todos os senhores medicos. —OPERAÇÕES E PARTOS — Pavilhão especial para convalescentes — REGIMENS ALIMENTARES — DUCHAS — RAIO X — RAIOS ULTRA-VIOLETA — Diaria desde 15$000 — Direcção: Luiz Simões Corrêa director: dr. Alcides Senra director medico

TELEPHONES 5-4001 e 5-4002.

GONORRHÉA

aguda chronica e complicações tratamento indolor sem lavagens, massagens da prostata, etc, processos mechanicos ou cirurgicos (de inconvenientes no momento ou e futuros casos e incurabilidade). Clinica do Dr. Cocio Barcellos, ex-assistente da Fac. de Med. (longa pratica da especialidade — technica do Soerner Nagelsmith e Kowarschik, Vienna). Das 9 ás 11 e 3 as 6. Av. Rio Branco 9 (1º) Tel. 3-0001.

AVISO — Pela rapidez da cura e amplitude das installações preços muito reduzidos.

DR. JULIO DE MACEDO

DOENÇAS VENEREAS

Cirurgia geral com especialidade das VIAS URINARIAS e dos ORGÃOS GENITAES no homem e na mulher. Tratamento da GONORRHEA e das suas complicações: prostatites, cystites, orchites, estreitamentos, impotencia, etc. Dos cancros molles e adenites: syphilis. Diathermia — Raios ultra-violetas. Correntes faradicas e galvano faradicas. Rua da Carioca, 54-A. Horario das 8 ás 18. Telephone 2-3051.

CONCERTADOR de Calçado — JA JA — Saltos 2$000, meias solas e saltos 7$000; solas inteiras e saltos 10$000. Praça Tiradentes, 52.

INFORMAÇÕES COMMERCIAES

CAMBIO

3 5|16 a 3 3|16 d.

O mercado de cambio abriu e funccionou hontem, indeciso, com os bancos muito retraidos. O movimento de procura era moderado, mas escasseavam as letras particulares de maneira sensivel.

O Banco do Brasil sacava a 3 5|16 d. bem como todos os outros sacadores, havendo dinheiro para o particular a 3 11|32 d. e para o dollar a 14$650.

Em seguida affrouxou o mercado, baixando o bancario a 3 1|4 d. e o particular a 3 9|32 d. com dinheiro a 15$000 para o dollar.

Baixou ainda o bancario a 3 3|16 d. e o particular a 3 7|32 d. Os bancos compraram coberturas, em dollares a 15$300 e sacavam sobre Nova York a 15$500.

A' tarde o mercado manteve-se em posição estavel com sacadores a 3 7|32 90 d|v. e 3 3|16 á vista, ou seja respectivamente libras a 74$563 e 75$294, e dollar a 15$530. Para acquisição do papel particular houve dinheiro a 3 9|32 sobre Londres e 15$050 sobre Nova York.

O Banco do Brasil sustentou as mesmas taxas de abertura: 3 5|16 90 d|v. e 3 9|32 á vista, com o dollar a 15$030.

OS BANCOS AFFIXARAM AS SEGUINTES TAXAS PARA COBRANÇAS:

A 90 d|v. — Londres 3 5|16 d.; Paris, $586 a $587; Nova York, ... 14$890 a 14$935; Canadá, 14$950.

A vista — Londres, 3 9|32 d.; Paris, $583 a $591; Italia, $787 a $792; Portugal, $676 a $678; Provincias, $681 a $688; Nova York, 15$030 a 15$050; Canadá, 15$040; Hespanha, 1$565 a 1$580; Provincias, 1$580; Suissa, 2$896 a 2$912; Buenos Aires papel, 4$890 a 4$820; Montevidéo, 9$400 a 9$600; Japão, 7$430 a 7$495; Suecia, 4$030 a 4$052; Noruega e Dinamarca, 4$030 a 4$052; Hollanda, 6$050 a 6$075; Belgica, papel, $418 a $419; ouro, 2$090 a 2$105; Slovaquia $447 a $449; Allemanha, 3$582 a 3$600; Rumania, $092; Austria, 2$130 e Chile, 1$820.

SAQUES POR CABOGRAMMA

A vista — Londres, 3 1|4 a 3 17|64; Paris, $591 a $592; Italia, $790; Nova York, 15$080 a 15$100; Canadá, ... 15$086; Suissa, 2$910; Belgica, papel, $421; Portugal, $679; Hespanha, ... 1$585; Hollanda, 6$060; Suecia, 4$045; Noruega e Dinamarca, 4$045; Allemanha, 3$600; Buenos Aires, papel, 4$810; Montevidéo, 9$510; Japão, 7$460 e Slovaquia, $449.

MERCADO DE TITULOS

Foram negociados hontem, em bolsa, os seguintes titulos:

Apolices:

1 Uniformizadas 1:000$	750$
16 Idem idem	753$
5 D. Emissões nom. 1:000$.	770$
207 Idem idem	760$
1 Idem port. 1:000$	704$
72 Idem, idem	702$
295 Idem idem	701$
300 O.Thes. 1:000$ 1930	920$
180 Idem, idem	922$
1 Thes. de Minas 500$	795$
1 Idem idem	793$
2 Idem 200$	790$
30 Idem 1:000$	795$
33 Idem idem	793$
44 Idem, idem	790$
25:000$ Obrig. Thesouro 1921..	960$
10:000$ Idem idem	955$
2 Obras do Porto, port.	740$
12 Est. do Rio 4%	70$

Municipaes:

.. de 1906 port.	140$
80 Emp. de 1914 port.	140$
3 Idem de 1917 port.	138$
100 Dec. n. 1948 port.	152$
1.000 Idem n. 1948 port.	150$
4 Idem n. 3364 port.	146$
20 Idem, idem	145$

Acções:

137 Banco do Brasil	390$
219 Docas de Santos nom. ..	230$
150 Minas de São Jeronymo ..	88$
100 Minas de São Jeronymo	89$5
50 Idem	89$
10 America Fabril	130$
3 Progresso Industrial	80$

Alvará:

20 Cia. Italiana Dei Cavi Telegrafici Sottomarine	40$5
100 Instituto Di Credito Pel Il Lavoro Italiano All Estero.	88$5

CAFE'

TYPO 7, 18$800

O mercado de café abriu e funccionou, hontem, mal collocado e accusou nova baixa nas cotações. O movimento de procura esteve menos desenvolvido e os negocios se fizeram assim em pequena escala. Cotou-se o typo 7 á base de 18$800 por arroba e as vendas realizadas foram de 3.108 saccas na abertura e mais 975 á tarde, no total de 4.023 dittas. O mercado fechou calmo, mas as suas perspectivas eram de baixa.

COTAÇÕES:

Typos	Por arroba
Typo 3	22$000
Typo 4	21$200
Typo 5	20$400
Typo 6	19$600
Typo 7	18$800
Typo 8	17$700

Pauta semanal, 1$360 por kilogramma.

Imposto Mineiro — 4$567 por 15 ouro, por sacca.

— Em Nova York, a Bolsa accusou alta de 1 a 2 pontos nas opções e baixa de 1 a 5, no fechamento anterior.

O MOVIMENTO ESTATISTICO FOI O SEGUINTE:

Entradas 16.130 saccas; sendo 6.310 pela Central e 9.820 pelos Armazens Reguladores e Autorizados.

Desde o dia 1º do mez, entraram 83.288 saccas; Media 10.546; desde o dia 1º de julho, 3.032.863; media, 11.306; idem, no anno passado .... 3.630.475 ditas.

Embarques 6.363 saccas; sendo 2.841 para a Europa, 2.954 para a Africa, 63 para Asia e 505 por cabotagem.

Desde o dia 1º do mez, foram embarcadas 90.732 saccas; desde o dia 1º de julho 3.693.532; idem, no anno passado 2.412.936; ficando em stock 138.615; idem, no anno passado, 333.081 ditas.

— O mercado de Santos funccionou estavel, dando o typo 4 a base de 17$500 por 10 kilos.

Entraram nesse mercado 52.227 saccas; sairam 5.532; foram embarcadas 10.645, ficando em "stock" 781.413, contra 1.011.701 ditas, no anno passado.

— Passaram por Jundiahy, com destino a Santos 19 000 saccas.

ALGODÃO

Em posição sustentada, com negocios pralysados e cotações inalteradas; abriu e funccionou hontem.

O movimento estatistico, foi o seguinte:

	Fardos
Entradas	244
Saidas	263
Stock	5.364

As cotações de hontem, foram as seguintes:

Preços para 10 kilos:

Fibra longa — Seridó:	
Typo 3	40$500
Typo 5	39$500
Fibra media — Sertões:	
Typo 3	38$500
Typo 5	35$500
Ceará:	
Typo 3	37$000
Typo 5	34$500
Fibra curta — Mattas	
Typo 3	35$500
Typo 5	32$000
Paulista:	
Typo 3	33$500
Typo 5	31$500

O mercado a termo, não funccionou.

ASSUCAR

Na abertura de hontem, não foi modificada a posição do mercado disponivel, continuou sustentada e com o movimento de negocios destituido de interesse e com as cotações mais ou menos inalteradas.

O movimento estatistico foi o seguinte:

	Saccas
Entraram	3.999
Sairam	12.021
Stock	490.097

As cotações para hontem foram as seguintes:

PREÇOS PARA 60 KILOS

Branco crystal	36$000	38$000
Branco 2º jacto	Não ha	nle
Branco 3ª sorte		
Mascavinho	33$000	35$000
Crystal amarello ..	33$000	35$000
2º jacto		nle.
Mascavo	28$000	30$000

O mercado a termo não funccionou.

CENTRO COMMERCIAL DE CEREAES

De accordo com o boletim fornecido pelo Centro Commercial são os seguintes os preços para a semana:

ARROZ:		60 kilos
agulha esp. brilh.	70$000	72$000
Idem, sup brilh...	60$000	62$000
Idem, Especial ..	22$000	54$000
Idem, Superior ..	42$000	45$000
Idem, Bom	34$000	36$000
Idem, Regular ...	26$000	28$000
Japonez, esp.	38$000	40$000
Idem, 1ª	34$000	36$000
Idem, 2ª	30$000	32$000
Idem regular	26$000	28$000
Typos Jap. bons .	26$000	28$000
ALFAFA:		Kilo
Nacional ou estrang.	$380	$400
AMENDOIM:		25 kilos
Em casca	18$000	19$000
ALHOS:		Cento
Nacionaes	—	—
Estrangeiros	8$000	8$500
ALPISTE:		Kilo
Nacional	1$550	1$600
Estrangeiro	1$700	1$800
ARARUTA:		Kilo
Araruta	—	—
BACALHAO:		58 kilo
especial	180$000	175$000
Superior	135$000	140$000
Escamado	110$000	115$000
BANHA		Caixa
P. Alegre e Lag.	173$000	182$000
De Itajahy	182$000	185$000
BATATAS:		Kilo
Do Interior	$500	$600
do Sul	—	—
Estrangeiras	$800	$850
FARINHA DE MANDIOCA		50 kilo
Fina, P. Alegre ..	22$000	22$500
Entre-Fina	17$000	17$500
Grossa	14$500	15$000
ERVILHAS:		Kilo
Ervilhas	2$200	2$400
CEBOLAS:		Kilo
Nacionaes	$460	$520
Estrangeiras	—	—
FEIJÃO:		60 kilos
Preto esp. Porto Alegre (novo) ..	24$000	25$000
Preto bom	18$500	19$000
Branco	20$000	22$000
Manteiga (novo)..	32$000	34$000
Mulatinho (novo).	24$000	26$000
Fradinho, não ..	38$000	40$000
Idem estrangeiro .	Não ha	
Cores não espec ..	16$000	18$000
GRÃO DE BICO:		Kilo
Grão de Bico	2$600	2$800
LENTILHAS:		Kilo
Lentilhas	$500	$600
LOMBO:		Kilo
De porco salgado (mineiro)	2$400	2$800
De porco salgado (do sul)	2$200	2$300
HERVA MATE:		Kilo
Herva-mate corrente	$700	$800
MANTEIGA:		Kilo
Do interior	5$000	5$400
Do Sul	—	—
MILHO:		60 kilos
Vermelho	13$500	14$000
Amarello	11$500	12$000
Mesclado	10$000	10$500
Cunha dente de cavallo	—	—
POLVILHO:		Kilo
Do Norte	$480	$520
Do Sul	$380	$400
TAPIOCA		Kilo
Tapioca	$900	1$200
TOUCINHO		Kilo
Mineiro	2$000	2$300
Paulista	2$800	2$900
Fumeiro	2$900	3$000
XARQUE		Kilo
Mantas puras — Rio da Prata ..	2$900	3$200
Mantas puras — Nacional	2$700	3$100
Patos e mantas — Rio da Prata ..	2$500	2$800
Patos e mantas — Nacional	2$200	2$600

Acaba de constituir-se, em Nova York, um importante agrupamento de economistas de nomeada e sem inclinações politicas, com o principal objectivo de obter, do Congresso, a immediata reducção das tarifas aduaneiras norte-americanas, votadas no anno passado

CAPITAL 100 REIS

Diario Carioca

INTERIOR 200 REIS

Director: J. E. DE MACEDO SOARES

Anno IV — Numero 878 | Rio de Janeiro, Sexta-feira, 8 de Maio de 1931 | Numero avulso 100 réis

Multiplicando por dez...

Mas que piratas!

DE DEZ PARA CEM E DE VINTE PARA DUZENTOS MIL REIS — CUIDADO COM OS QUADRILHEIROS

Cada dia que passa, é mais uma modalidade de pirataria que apparece.

Depois da grande e audaciosa habilidade demonstrada por Albino Mendes num cubiculo da Casa de Detenção, construindo uma prensa para fabricar dinheiro, o que conseguiu facilmente; depois da "guitarra" posta em pratica por Jeronymo Pigatte, parecia que nada mais pudesse surgir de novidade em materia de "micha", como vulgarmente são chamadas as notas postas em circulação pelos falsarios.

Mas, como tudo tende a evoluir, eis que apparece

Uma perigosa quadrilha

pondo em acção um meio engenhoso, difficil de ser descoberto logo á primeira vista.

Diversos individuos tendo á frente o allemão Henrique Hil, vinham agindo ardilosamente, em varios pontos da cidade e com o maior desassombro, na certeza da impunidade.

O meio era facil.

Os quadrilheiros, que não passavam de quatro ou cinco, entravam numa casa commercial, faziam uma despeza que nunca passava de 10$ e davam em pagamento uma cedula de 100$000 ou 200$000, recebiam o troco e tomavam o primeiro bonde que passasse, procurando outro reducto, onde repetiam a "operação".

O novo "engenho"

Não trata de fabricação de dinheiro falso.

Os membros da nova quadrilha, utilizavam-se do dinheiro bom e "apenas" praticavam uma "operação" multiplicando-o por 10.

Assim, uma cedula de 10$000, servia para multiplicar uma outra, dando-lhe o valor de 100$000.

De uma elles cortavam os "zeros" que eram habilmente, imperceptivelmente, adaptados á outra.

Nesta elles faziam ainda uma outra alteração: na palavra dez, elles substituiam o d por c e z por m.

O mesmo processo faziam com as cedulas de 20$000, com o augmento de um zero e substituição da palavra vinte por duzentos.

Eram as alterações tão bem feitas que elles vinham agindo livremente.

Por cautela, porém, andavam sempre juntos para num caso de azar darem fuga ao caixa, que era o que tinha a incumbencia de pagar a despesa e receber o troco.

Varias victimas

A primeira victima, que deu com a pirataria, foi o sr. José Torres, proprietario do Bar Lapa, á rua da Lapa n. 19.

Foi isto ha dias.

Entraram no seu estabelecimento tres gajos, bem aprumados e fizeram uma despesa de "chopps" e "sandwichs" na importancia de 8$000.

Receberam 92$000 e "raparam-se". Só muito mais tarde o sr. Torres deu pela "marosca" e apresentou queixa ao delegado do 13º districto, que abriu inquerito.

Tambem os srs. José Gomes e Pedro Pereira, este estabelecido á Avenida Mem de Sá n. 20 e aquelle na rua Maranguape n. 17.

Foram egualmente victimas, varios negociantes do 1º e 2º districtos, conforme verificou o dr. Lobão, chefe da Secção de Defraudações da 4ª Delegacia Auxiliar, a quem o caso foi communicado.

Varios investigadores foram postos em campo, para a descoberta dos quadrilheiros.

Iam prosseguindo as diligencias tambem pela delegacia do 13º districto.

A prisão do chefe da quadrilha

O commissario Amador, do 13º districto, desde que recebeu a queixa do negociante Torres, nunca mais descansou.

Sem desanimar emprendeu sólas investigações, conseguindo afinal, uma pista.

Hontem pela manhã, quando o allemão Henrique Hil, passava pela rua da Lapa, o commissario que delle tinha os signaes, seguiu-o.

Quando elle passava em frente á casa do negociante Torres, deteve-o, procedendo então ao reconhecimento.

Não errara.

Era elle mesmo.

Uma vez reconhecido pelo negociante e o caixeiro que o serviu, foi Henrique Hil conduzido á delegacia do 13º districto.

Ali revistado, encontrou aquella autoridade na carteira do "cavalheiro de industria" duas cedulas de 100$000 emendadas e muitos bem guardadinhos varios "zeros" recortados.

Henrique, conta 35 annos e reside na Pensão Hamburgo á rua Candido Mendes n. 37, e diz ser caixeiro viajante da Fabrica de Radios Phonicos.

Depois de prestar declarações, negando quem sejam os seus companheiros Henrique Hil foi mandado apresentar ao 4º delegado auxiliar.

A catastrophe na Directoria do Armamento Naval

As exequias das victimas, na Cathedral de Nictheroy

A's 10 horas de hontem, realizou-se no altar-mór da Cathedral de Nictheroy a missa mandada celebrar pelo commandante e officialidade da Força Militar do Estado do Rio, em suffragio das almas das victimas da tremenda catastrophe, occorrida no dia 30 de abril, proximo findo, nas officinas da Directoria do Armamento Naval.

O templo do jardim Pinto Lima, achava-se repleto, assistindo ao officio religioso os representantes de todas as classes sociaes, familias, parentes e amigos dos infelizes operarios.

O PREITO DA SAUDADE DOS "SPORTMEN" DE NICTHEROY

Em reunião effectuada, hontem, na séde do Odeon F. C., os varios gremios desportivos de Nictheroy, deliberaram prestar solennes homenagens postumas ás victimas da lutuosa explosão da Ponta da Armação.

Estas homenagens constarão de missa na Cathedral, celebrada pelo reverendissimo d. José Pereira Alves, bispo de Nictheroy, devendo realizar-se depois uma romaria aos tumulos das victimas inhumadas nos cemiterios da vizinha capital, onde serão collocadas corôas de flores naturaes.

Audiencias no Cattete

O chefe do governo recebeu, hontem, em audiencia, no palacio do Cattete, Don Octaviano, arcebispo de Maranhão, que agradeceu ao sr. Getulio Vargas a visita que lhe mandou fazer ha dias.

Tambem foram recebidos por s. ex. o sr. J. J. Seabra, o marechal Ilha Ribeiro, Sir William Seeds, e uma commissão de officiaes musicos do Exercito, os quaes agradeceram ao chefe da Nação a revigoração recente do decreto que permitte a promoção dos mesmos, que se achava suspenso desde 1920.

Uma senhora ferida com um tiro de pistola no ventre

A' rua da Constituição n. 4, segundo andar, reside d. Libania Ley Pereira, que tem como empregada Julia Freire, de nacionalidade portugueza e de 49 annos de edade.

Em companhia de d. Libania, reside seu filho, o guarda civil n. 983, Julio Pereira.

Hontem pela manhã, quando se encontrava na residencia de sua genitora, o guarda civil 983, entrou a limpar a pistola que carrega.

Retirando o pente, Julio passou proximidades Julia Freire, que assistia á limpeza da arma.

Em dado momento, o guarda Julio, tendo necessidade de levantar-se atirou a arma sobre a mesa.

Neste instante ouviu-se um disparo. E' que a arma se encontrava com uma bala no cano.

Detonando o projectil foi attingir Julia Freire, no ventre prostrando-a por terra, gravemente ferida.

Attonito com o facto, o guarda 983, correu a chamar a Assistencia, sendo a domestica transportada para o Posto Central, onde foi soccorrida e em seguida a uma intervenção cirurgica internada no Hospital de Prompto Soccorro.

A' policia do 4º districto teve conhecimento do facto, tendo a respeito aberto inquerito.

Por motivos intimos

Desilludida da vida, aborrecida com uma serie de motivos intimos, Maria de Lourdes Oliveira, solteira, de 23 annos, hontem, na residencia da rua Julio do Carmo n. 382, tentou contra a existencia, ingerindo permanganato de potassio.

Ingeriu iodo

A domestica Altair Ramos de Oliveira, de 16 annos, residente a Ladeira dos Guararapes n. 172, casa 6, hontem, por desgostos intimos, na casa n. 199 da rua Silva Pinto, tentou contra a existencia, ingerindo forte dose de iodo.

A tresloucada foi soccorrida, pela Assistencia, ficando em tratamento na residencia.

A bordo do Buenos Aires Maru"

A chegada de um scientista nipponico

Dr. Manabe Kiyoaki

Sob o commando do capitão T. Kanuashi, transpoz a barra, hontem, á tarde, o navio-motor japonez "Buenos Aires Marú", procedente dos portos do Extremo Oriente.

A unidade nipponica fundeou primeiramente no ancoradouro dos navios mercantes e logo após ser desembaraçado pelas nossas autoridades portuarias, suspendeu ferros em demanda do armazem 16 do Cáes do Porto, onde atracou.

A bordo do "Buenos Aires Marú", viajaram com destino a esta capital, as seguintes pessoas: Hajime Usagawa, C. H. Blackburn, John Waltt, Tanaka Chukichi, Tanaka Asaye, Tanaka Toshiko, Tanaka Genkichi e Tanaka Shingaemon.

Além dos passageiros acima tambem viajou com destino ao Rio, o dr. Manabe Kiyoski, notavel medico japonez, do Instituto de Molestias Tropicaes de Tokio, que vem em missão especial do governo do seu paiz, realizar, em nosso paiz, estudos sobre a especialidade a que se dedica.

Esse scientista japonez é a primeira vez que visita o Brasil, e aqui pretende permanecer o tempo necessario afim de realizar pesquizas e estudos sobre molestias tropicaes. S. s. irá provavelmente visitar alguns Estados, e finda a missão que o trouxe ao Brasil, regressará ao Japão.

Entre os que viajam em transito com destino ao Rio da Prata, figura, o sr. Miyakorsi Chibata, novo 1º secretario de legação japoneza na Argentina. Esse diplomata é a primeira vez que vem á America do Sul e serviu ultimamente na legação do Japão no Egypto. S. s. foi recebido a bordo por funccionarios da Embaixada do Japão nesta capital.

Associação Beneficente dos Motoristas Brasileiros — Posse da sua primeira directoria

Com o fito de defender os interesses dos motoristas brasileiros, acaba de ser fundada a "Associação Beneficente dos Motoristas Brasileiros".

Contando ainda pouco tempo de existencia, um mez e pouco, a "Associação Beneficente" soube se firmar entre os profissionaes brasileiros, haja vista, o numero de socios com que já conta e o renhido pleito que se travou para a escolha da sua primeira directoria.

Empossando os seus dirigentes, no proximo dia 8, recebemos da associação, amavel convite para assistirmos á solennidade que se realizará naquelle dia, ás 20 horas, em sua séde social á rua Dias da Cruz, 153, sobrado, Meyer.

Outra victima dos automoveis

Na rua Sacadura Cabral, o maritimo Januario Silva, casado, de 44 annos, residente a bordo do paquete, "Almirante Jacceguay", hontem, foi colhido por um automovel.

Do desastre Januario, ficou ferido em diversas partes do corpo, sendo soccorrido pela Assistencia, recolhendo-se em seguida a bordo do paquete em que trabalha.

Um engenheiro atropelado

Quando hontem, passava pela praça Onze de Junho, o engenheiro Manoel do Canto, de nacionalidade portugueza, com 54 annos, solteiro, residente á rua Barão de São Felix n. 144, foi colhido por um automovel.

O engenheiro Manoel Canto, ficou ferido no rosto, sendo soccorrido pela Assistencia, recolhendo-se em seguida á sua residencia.

O EQUILIBRIO ORÇAMENTARIO

(Continuação da 1ª pagina).

Como a revisão ora feita terá de ser executada apenas de maio a dezembro, cumpre examinal-a sob esse aspecto.

Já vimos que o "deficit" previsto para os doze mezes montava em papel a .. .. 442.979:602$000

tendo sido coberto:	
— com reducção de despesa	142.129:482$000
— e com novas receitas	300.850:120$000
SOMMA	442.979:602$000

Estes 300.850:120$000 teriam de ser arrecadados em doze mezes, sendo apenas possivel contar, no periodo de maio a dezembro, com o seguinte contingente de receita nova:

— Novos impostos sobre a juta	13.333:346$000
— Sobre o consumo, inclusive imposto de producção de phosphoros	136.869:396$000
— Sobre loterias	6.666:666$000
— Sobre vendas mercantis	8.666:666$000
— Sobre renda cedular e global	33.000:000$000
— Novo imposto de seguros	7.200:000$000
— Dividendos do Banco do Brasil	11.146:000$000
— Vencimentos de inactivos	800:000$000
SOMMA	215.282:074$000
A differença para os	300.850:120$000
Na importancia de	85.568:046$000

corresponde á quota dos mezes de janeiro a abril, que não será mais arrecadada no exercicio corrente.

Em consequencia, a receita provavel no fim do exercicio, será:

	OURO	PAPEL
Receita orçada em janeiro	137.305:000$000	1.257.500:300$000
Convertido o ouro a papel, ao cambio de 4 d.		926.808:750$000
SOMMA		2.184.309:050$000
Menos o "deficit" da arrecadação em doze mezes, a compensar com impostos novos		300.850:120$000
Receita orçamentaria sem o contingente de reforço a arrecadar nos oito mezes ..		1.883.458:930$000
Mais o contingente de receita nova acima calculada		215.282:074$000
Totalidade da receita provavel		2.098.741:004$000

QUANTO A' DESPESA:

	OURO	PAPEL
O orçamento de janeiro, depois de rectificado, fixa a estimativa para os dozes mezes em	115.339:103$000	1.491.604:904$000
que corresponde para os quatro mezes de janeiro a abril a	38.446:367$000	497.201:634$000
o novo orçamento revisto fixa a estimativa para os doze mezes em	114.221:930$000	1.357.016:339$000
que representa para os oito mezes de maio a dezembro .	76.147:953$000	904.678:892$000
Addicionando a esta despesa a estimada para os quatro primeiros mezes . .	38.446:367$000	497.201:634$000
Teremos no fim do exercicio a despesa total de . . .	114.594:320$000	1.401.880:526$000
Convertendo o ouro a papel, ao cambio de 4 d. . .		773.511:660$000
A despesa total, em papel, será		2.175.392:186$000

BALANÇO—

	OURO	PAPEL
Receita provavel em papel		2.098.742:004$000
Despesa papel		2.175.392:186$000
DEFICIT EM PAPEL		76.650:182$000
Não considerando os recursos extraordinarios em papel, que ficarão para attender aos gastos extraordinarios da mesma natureza e accrescentando os recursos em ouro	28.126:737$000	189.855:474$000
SALDO		113.205:292$000

A distribuição da despesa, pelos diversos Ministerios, depois da revisão dos orçamentos, é a seguinte:

	OURO	PAPEL
1—Ministerio da Justiça e Negocios Interiores . ..		78.017:869$963
2—Ministerio das Relações Exteriores	3.579:143$820	8.903:310$000
3—Ministerio da Marinha .	150:000$000	148.373:690$000
4—Ministerio da Guerra ..	30:000$000	254.885:984$379
5—Ministerio da Agricultura	41:208$322	37.144:009$187
6—Ministerio da Viação .	9.535:291$302	434.042:688$897
7—Ministerio da Educação e Saude Publica	4.003:727$145	66.388:311$244
8—Ministerio do Trabalho, Industria e Commercio	209:301$342	11.762:555$500
9—Ministerio da Fazenda .	46.673:258$379	317.497:920$440
SOMMA	114.221:930$310	1.357.016:339$610

As reducções em cada Ministerio, feitas em maio do corrente anno, foram as seguintes:

ORÇAMENTO REVISTO EM MAIO

Total das reducções em papel, convertida a parte ouro, ao cambio de 4d.

MINISTERIOS	Em relação ao orçamento de 1931	Em relação ao orçamento de janeiro de 1931, depois de rectificado
1—Justiça e Negocios Interiores	28.651:811$000	7.960:307$000
2—Relações Exteriores ..	14.957:140$000	587:500$000
3—Marinha	20.594:010$000	13.063:940$000
4—Guerra	37.802:401$000	6.486:713$000
5—Agricultura	20.204:253$000	7.620:728$000
6—Viação e Obras Publicas	122.603:523$000	36.956:287$000
7—Educação e Saude Publica	33.451:510$000	10.087:109$000
8—Trabalho, Industria e Commercio	11.540:260$000	3.669:297$000
9—Fazenda	133.310:081$000	55.697:602$000
SOMMA	423.114:989$000	142.129:483$000

(a.) J. M. WHITACKER."

Obra de perverso

Assassinou a noiva com um tiro de pistola

COMO OCCORREU A SCENA DE SANGUE DA MANHÃ DE HONTEM, NA PIEDADE

A população da estação de Piedade, na manhã de hontem, foi alarmada com uma emocionante scena de sangue.

Foi uma tragedia desenrolada no interior de uma casa de gente pobre, onde uma infeliz moça tombou varada pela bala assassina da pistola empunhada pelo seu noivo, um sargento do Exercito.

O movel do crime, pelo que se sabe, foi tão sómente a perversidade do criminoso, que sem o menor motivo, sem uma causa justificavel ou mesmo um attricto de maior importancia, empunhou a arma e, quando a sós com a sua victima, prostrou-a covardemente, com um tiro á queima-roupa, no peito esquerdo.

UM NOIVADO INFELIZ

Ha mezes, após curto namoro, o 2º sargento do 1º Regimento de Artilharia Montada, Claudiano dos Santos Neves, pediu em casamento a senhorita Candida Branco Martins, de 17 annos de edade, residente com sua tia e madrinha d. Candida Branco Cardoso, na casa n. 18, da rua Leopoldina, na estação de Piedade.

Nos primeiros mezes de noivado, o sargento Santos Neves demonstrava ser um homem de bons precedentes, de conducta irreprehensivel, tal o modo por que tratava sua eleita e, bem assim, d. Candida Cardoso, que fôra quem criara a sobrinha desde tenra edade, quando a mesma ficou orphã de paes.

Tres mezes depois do noivado, o sargento Santos Neves, vendo as difficuldades de vida da tia e madrinha de sua noiva, propoz á senhora passar a residir num dos commodos da casa, que estava vago.

Attendendo á conducta do sargente, d. Candida Cardoso não teve duvida em attender ao pedido do noivo de sua afilhada e sobrinha, passando então o sargento Santos Neves a habitar sob o mesmo tecto da casa de sua eleita do coração.

TUDO SE TRANSFORMOU

Dias depois de estar residindo na casa da rua Leopoldina, numero 18, o sargento Santos Neves passou por uma grande transformação.

Não mais era o mesmo para a sua noiva. A esta tratava de modo irascivel, a cada momento tinha com a mesma, sem o menor motivo, fortes contendas, chegando mesmo, por vezes, a ameaçal-a de aggressão.

A' d. Candida Cardoso o inferior do Exercito tambem tratava com desprezo, discutia a cada instante, sem o menor motivo, tornando-se assim, aquella vida em commum, de grandes aborrecimentos para a moça e para a sua tia.

Gostando loucamente do noivo, a senhorinha Candida Branco tudo aturava, esperando que, no decorrer dos tempos, elle viesse a modificar o seu genio. Assim pensando, a pobre moça não ouvia os conselhos de sua tia, para que terminasse seu noivado com Santos Netto.

POR UMA CAUSA SEM IMPORTANCIA

A joven Candida Martins tudo fazia para agradar o noivo. Ao par do tratamento brusco que lhe era dado, ella sempre procurava estar ao lado do eleito, supportando, na maioria das vezes, os insultos que lhe eram atirados, sem nenhuma resposta.

Na manhã de hontem, á hora do café, Santos Neves, por uma questão muito tola, sem mesmo a menor importancia, entrou a discutir com a noiva.

A principio, a moça tudo supportou calada. Por fim, aborrecida do que se passava, ella recriminou o noivo.

Terminada a refeição, ainda quando os dois discutiam, Santos Neves, indignado, perguntou á noiva:

— Por que você não se suicida?

— Porque não tenho coragem — respondeu a moça.

Santos Netto, levando então a mão direita ao bolso trazeiro da calça, sacando da pistola que estava armada e fazendo gesto de entregal-a a noiva, disse-lhe mostrando o peito:

— Atire aqui.

A moça com olhos cheios d'agua, respondeu-lhe não tenho coragem.

D. Candida Cardoso, que tudo assistia acreditando tratar-se de uma pilheria, nada disse.

Vendo o sargento retirar-se d. Candida Cardoso, tambem deixou a sala, deixando só a sobrinha, indo cuidar dos seus affazeres caseiros.

ASSASSINOU A NOIVA COM UM TIRO NO PEITO DO LADO ESQUERDO

Estava d. Candida Cardoso entregue aos affazeres, quando teve a sua attenção despertada pelo estampido de um tiro.

Desesperada, d. Candida correu a verificar o que se passava, deparando com a afilhada e sobrinha, caida ao sólo toda ensanguentada, tendo ao peito do lado esquerdo, um ferimento de onde o sangue jorrava aos borbotões.

Ao lado, da moça empunhando a arma que momento antes sacara estava o sargento Santos Netto.

Tomada de forte crise de nervos d. Candida, correu ao encontro do sargento atracando-se com o mesmo, conseguindo desarmal-o.

Aos gritos da senhora, acudiu o mata-mosquitos Benedicto Nunes Passos, que se encontrava numa casa vizinha, que prendeu o sargento criminoso.

O FALLECIMENTO DA SENHORINHA CANDIDA

Para soccorrer a infeliz moça foram pedidos os soccorros da Assistencia do Meyer.

Não tardou a comparecer á casa da rua Leopoldina, uma ambulancia, nada mais, porém, poude fazer o medico que attendeu o chamado por ter a inditosa moça fallecido.

A PRISÃO DO CRIMINOSO

As autoridades do 20º districto, tendo conhecimento do occorrido para o local seguiram o dr. Afranio Palhares, respectivo delegado e o commissario Silveira.

A prisão do sargento Santos Netto, foi tornada effectiva, sendo o mesmo conduzido para a delegacia do Encantado, onde contra o mesmo foi lavrado o auto de prisão em flagrante.

No acto da prisão depuzeram como testemunhas d. Candida Cardoso e o mata-mosquitos Benedicto Nunes dos Passos.

O sargento Santos Netto, que conta 37 annos de edade, depondo procurou negar o crime. Após a lavratura do auto de prisão em flagrante foi elle mandado apresentar ás autoridades do Exercito.

O CADAVER DA MOÇA FOI REMOVIDO PARA O NECROTERIO

Com guia das autoridades do 20º districto, o cadaver da senhorinha Candida Branca Martins, foi removido para o Necroterio do Instituto Medico Legal, afim de ser autopsiado.

Vão ser dispensados os extranumerarios nas repartições da Viação, durante estes dois ultimos annos

UMA NOTA OFFICIAL

Foi fornecida, hontem, aos jornalistas que trabalham junto áquelle Ministerio, a seguinte nota do gabinete do ministro José Americo de Almeida:

Continuam as reclamações atravé da imprensa contra a reducção de 20 °|° feita pelo Ministerio da Viação no salario dos jornaleiros de escriptorio.

Essa medida foi tomada não só com o objectivo economico como, principalmente, para ir pondo termo, pouco a pouco, á anomalia desse quadro de extranumerarios ao lado do quadro dos funccionarios de cada repartição, absorvendo verbas destinadas a trabalho do campo.

Recebendo uma commissão de interessados, o ministro José Americo prometteu-lhes que seriam aproveitados os diaristas mais antigos na revisã odos quadros, de accordo com as necessidades dos serviços. E, como não achava justo que a restricção imposta attingisse, apenas, os diaristas de seu Ministerio, a tornaria sem effeito, se não fosse adoptada nos outros serviços federaes.

Nesse sentido entendeu-se com o director da E. F. Central do Brasil, onde é maior o numero de jornaleiros de escriptorio. Mas, deparou-se-lhe logo o obstaculo da diminuição já realizada das verbas destinadas a esse pessoal.

Tornando-se mais instantes as reclamações, ainda procurou evitar que na ultima revisão do orçamento a economia correspondente á mesma verba fosse de... 6.000:000$000, restringil-a apenas a 2.000:000$000. Mas essa tentativa, coincidiu com a publicação do decreto n.º 19.936, de 29 de abril de 1931.

Nestas condições, como os reclamantes não querem se conformar com a medida já tomada, como meio de attender a situação de ser o desconto applicado tão somente aos salarios superiores a 300$000, o ministro da Viação cogita, como ultima medida de reajustamento, de mandar dispensar todos os extranumerarios admittidos nos dois ultimos annos, justamente na phase eleitoral e de filhotismo politico que favorecia essas facilidades.

A questão está collocada nessa alternativa: de manter-se o desconto ou de dispensar os diaristas mais recentes.

Apanhado por um automovel

O trabalhador Antonio Pereira Machado, de nacionalidade portugueza, residente á rua do Chichorro n. 91, hontem, quando passava pela rua de Catumby, foi atropelado por um automovel, recebendo forte contusão na perna esquerda.

Um dos premios do novo sorteio do DIARIO CARIOCA é uma excellente "Refrigeradora", da General Electric. Verifique as condições do nosso grande certamen.